



ISTITUTO DI ISTRUZIONE SECONDARIA SUPERIORE
Í Cataldo Agostinelli
Comprensivo del LICEO CLASSICO/SCIENTIFICO - I.T.C. -I.P.S.I.A. -
I.P.S.S.S.- I.P.S.S.A.R.
Via Ovidio - 72013 CEGLIE MESSAPICA (BR)



CONTO CONSUNTIVO

ESERCIZIO FINANZIARIO 2015



Dirigente Scolastico
D.S.G.A.

Dott.ssa
Dott.

Angela Albanese
Alessandro Neglia

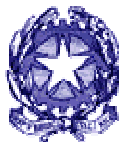

ISTITUTO DI ISTRUZIONE SECONDARIA SUPERIORE
Í Cataldo Agostinelli
Comprensivo del LICEO CLASSICO/SCIENTIFICO - I.T.C. - I.P.S.I.A.
I.P.S.S.S. - I.P.S.E.O.A.
Via Ovidio - 72013 CEGLIE MESSAPICA (BR)



RELAZIONE ILLUSTRATIVA AL CONTO CONSUNTIVO 2015

PREMESSA

La presente relazione che illustra *"l'andamento della gestione dell'Istituzione Scolastica e i risultati conseguiti in relazione agli obiettivi programmati"* è predisposta ai sensi e per gli effetti dell'art. 18 comma 5 del Decreto Interministeriale n° 44 dell'1 febbraio 2001.

1. CONSIDERAZIONI PRELIMINARI

Il bacino di utenza del I.I.S.S. "C. Agostinelli" si conforma, per l'anno scolastico 2015 - 2016, su n. 1.290 alunni, di cui n. 583 femmine, complessivamente distribuiti su 61 classi dislocate in nove Plessi:

- ✚ **IPSEOA** sito in via Ovidio che ospita la Presidenza, gli Uffici di Segreteria e n. 10 classi dell'IPSEOA;
- ✚ **IPSEOA** sito in Via Risorgimento, che ospita n. 5 classi;
- ✚ **IPSEOA** sito in Via Bellanova, che ospita n. 5 classi;
- ✚ **IPSEOA** sito in C.da Galante (ex Ostello) che ospita n. 6 classi;
- ✚ **IPSEOA** sito in C.da Galante (Nuovo edificio) che ospita n. 8 classi;
- ✚ **IPSIA** sito in Via G. Fortunato (Piano Terra) che ospita n. 5 classi IPSIA;
- ✚ **IPSIA** sito in Via G. Fortunato (Primo Piano) che ospita n. 5 classi IPSSS;
- ✚ **ITC** sito in Via Bachelet, che ospita n. 6 classi dell'ITC;
- ✚ **LICEO CLASSICO** sito in Via Sac. Mastro che ospita n. 2 classi del Liceo Classico e n. 8 classi del Liceo Scientifico.

La relazione al Conto Consuntivo 2015 trova pieno fondamento in particolare:

1. sui documenti contabili relativi all' E.F. 2015;
2. sulla verifica e modifiche al Programma Annuale deliberate dal Consiglio di Istituto;
3. sui Decreti Dirigenziali di modifica del P.A. per maggiori entrate finalizzate ratificate dal Consiglio di Istituto.

La relazione illustrativa, inoltre, evidenzia, in modo analitico, tutte le attività operativo - gestionali messe in atto dall'Istituto di Istruzione Secondaria Superiore " Cataldo Agostinelli " ed i risultati conseguiti in relazione agli obiettivi prestabiliti in sede di elaborazione del POF a.s. 2014-2015, approvato dal Collegio dei Docenti ed adottato dal Consiglio di Istituto.

Il Conto Consuntivo relativo all'E.F. 2015, come negli anni pregressi, non si limita a rappresentare lo spaccato gestionale e contabile di un Istituto particolarmente complesso come l' "Agostinelli", ma fotografa anche l'attività relativa per 8/12 all'a.s. 2014/15 e per 4/12 all'anno scolastico corrente, nel pieno rispetto delle finalità istituzionali.

Si ritiene, quindi, opportuno richiamare i più rilevanti aspetti ed obiettivi indicati nel POF relativo all'a.s. 2014-2015 che sono stati perseguiti mediante il sapiente utilizzo delle risorse umane e finanziarie a disposizione della scuola, prevedendo la realizzazione anche di una ampia e mirata progettualità.

Il POF innanzitutto ha proceduto nell'individuazione dei seguenti bisogni dell'utenza:

- ✚ acquisizione dell'identità personale
- ✚ creazione rapporti personali costruttivi
- ✚ potenziamento delle proprie capacità personali
- ✚ miglioramento dell'autostima
- ✚ apertura al nuovo.

I bisogni formativi da soddisfare risultano essere i seguenti:

- ✚ sostegno nei processi dell'apprendimento
- ✚ recupero dei valori della legalità e del rispetto reciproco
- ✚ consapevolezza dei propri diritti e doveri
- ✚ sviluppo di competenze professionali
- ✚ conoscenze delle opportunità offerte dal mondo del lavoro.

Il POF, infine, ha individuato i seguenti bisogni conoscitivi:

- ✚ padronanza dei contenuti
- ✚ recupero delle abilità di base
- ✚ acquisizione delle competenze chiave di cittadinanza
- ✚ comprensione di messaggi formulati in codici diversi
- ✚ specifica conoscenza delle tecniche professionali.

Gli elementi prioritari del percorso formativo perseguiti sono stati dunque:

- ✚ far acquisire competenze per un apprendimento ininterrotto in tutto l'arco della vita (life long learning)
- ✚ sviluppare capacità critiche per orientarsi in modo consapevole e responsabile nel mondo delle nuove tecnologie, dell'informazione e della comunicazione
- ✚ promuovere e garantire iniziative contro l'insuccesso scolastico ed il fenomeno della dispersione
- ✚ innalzare la qualità dell'offerta formativa
- ✚ motivare gli alunni all'apprendimento, attraverso l'utilizzo sinergico delle risorse della scuola e del territorio compresa la formazione professionale
- ✚ educare alla cittadinanza e alla legalità
- ✚ educare all'autonomia e alla responsabilità
- ✚ educare all'interculturalità, nel riconoscimento dei diritti fondamentali degli altri
- ✚ promuovere la cura della salute e del benessere
- ✚ favorire l'inserimento qualificato degli studenti stranieri con il riconoscimento della loro presenza come risorsa e non come limite
- ✚ valorizzare le eccellenze
- ✚ riconoscere e realizzare la funzione orientativa

L'Istituto ha svolto un'azione finalizzata a promuovere negli studenti il raggiungimento dei seguenti obiettivi formativi generali:

- ✚ porre basi umane, culturali e professionali
- ✚ sviluppare armonicamente la personalità degli allievi attraverso le conoscenze e le abilità
- ✚ acquisire capacità logico-espressive
- ✚ acquisire una coscienza critica
- ✚ operare scelte realistiche nell'immediato e nel futuro, sviluppando un "progetto di vita" personale
- ✚ definire e conquistare la propria identità e un proprio ruolo nella realtà sociale e lavorativa
- ✚ avere una visione interculturale della società

- ✚ radicare conoscenze e abilità disciplinari ed interdisciplinari nelle effettive proprie capacità
- ✚ acquisire un comportamento responsabile
- ✚ socializzare in modo equilibrato con compagni e personale della scuola
- ✚ maturare gradualmente una personalità armonica.

La scuola, inoltre, ha messo in atto strategie che puntano al conseguimento delle seguenti linee prioritarie di intervento finalizzate a promuovere:

- ✚ l'educazione degli studenti all'esercizio della democrazia nel rispetto della legalità, promuovendo la loro partecipazione attiva alla vita della scuola, quali soggetti del rapporto educativo;
- ✚ lo sviluppo di sensibilità verso l'ambiente;
- ✚ il diritto alla salute;
- ✚ la riflessione sulle problematiche giovanili e il protagonismo dei giovani nella vita sociale;
- ✚ la pratica sportiva come fattore di formazione umana e di crescita civile e sociale;
- ✚ la conoscenza del mondo del lavoro, attivando "STAGES" e visite aziendali, con scambio di contributi e di esperienze;
- ✚ l'orientamento e la conoscenza degli sbocchi occupazionali afferenti ad ogni singolo indirizzo di studi, avvalendosi anche del contributo del mondo universitario e del lavoro;
- ✚ la ricerca, la sperimentazione didattica, l'aggiornamento dei metodi e dei contenuti culturali.

Le finalità dell'offerta formativa perseguite hanno puntato innanzitutto ad attivare un progetto complessivo che utilizzi ogni risorsa umana e tecnologica per:

- ✚ promuovere e garantire iniziative contro l'insuccesso scolastico ed il fenomeno della dispersione;
- ✚ innalzare la qualità dell'offerta formativa;
- ✚ motivare gli alunni all'apprendimento, attraverso l'utilizzo sinergico delle risorse della scuola e del territorio compresa la formazione professionale.

Il contratto formativo

Il collegio docenti ha tracciato le linee generali del contratto formativo tra docenti e alunni. Il Contratto Formativo della nostra scuola implica che i docenti rendano partecipi sempre gli alunni:

- ✚ del percorso didattico che intendono seguire;
- ✚ delle motivazioni e le fasi di tale percorso;
- ✚ degli strumenti e la metodologia che intendono utilizzare;
- ✚ dei metodi e le modalità delle verifiche;
- ✚ dei criteri di valutazione, che devono essere trasparenti e scaturire da un numero congruo di verifiche.

Nel contempo gli studenti si sono impegnati a:

- ✚ partecipare responsabilmente all'attività didattica educativa;
- ✚ studiare e frequentare assiduamente;
- ✚ rispettare tutto il personale scolastico, le regole della scuola, gli ambienti, le strutture e le attrezzature.

I criteri di promozione vengono stabiliti annualmente con delibera del Collegio dei Docenti sulla base della normativa vigente e degli obiettivi formativi e cognitivi dell'Istituto.

L'articolazione dell'Istituto in diversi indirizzi di studio fa sì che alcuni alunni seguono un percorso finalizzato al conseguimento del diploma di maturità, altri seguono un percorso che ha come obiettivo il conseguimento di crediti formativi spendibili nel mondo del lavoro.

I laboratori di cui è dotato il nostro Istituto consentono di realizzare molteplici attività didattiche e formative con l'obiettivo di valorizzare le potenzialità degli alunni che seguono una programmazione individualizzata.

Per gli alunni delle classi prime è stata, come sempre, particolarmente curata la fase dell'accoglienza, durante la quale viene presentata la scuola nelle sue strutture e nella sua organizzazione funzionale.

Gli obiettivi educativi e didattici per gli alunni diversamente abili perseguiti e realizzati hanno puntato ad interventi diversificati nel biennio rispetto al triennio.

Obiettivi educativi del biennio:

- ✚ favorire l'inserimento dell'allievo all'interno del contesto classe e del contesto scolastico in generale, rimuovendo ostacoli fisici e culturali;
- ✚ promuovere la conoscenza di sé e valorizzare le potenzialità dell'allievo;
- ✚ rafforzare l'autostima valorizzando anche i piccoli successi scolastici;
- ✚ stimolare l'autonomia e la partecipazione alla vita scolastica.

Obiettivi educativi del triennio:

- ✚ sviluppare le capacità relazionali e di decentramento affettivo;
- ✚ sviluppare l'identità socio-lavorativa;
- ✚ sviluppare l'autonomia e la capacità di autodeterminazione.

Obiettivi didattici del biennio:

- ✚ recuperare e ridurre i DAS (disturbi di apprendimento scolastico);
- ✚ sviluppare e potenziare le competenze/abilità di base nelle aree linguistica, logico-matematica, pratico-operativa e sociale.

Obiettivi didattici del triennio:

- ✚ scoprire attitudini e orientarle verso profili professionali;
- ✚ migliorare i livelli di apprendimento consolidando le abilità di base.

Per il raggiungimento di queste finalità l'Istituto ha attivato i seguenti strumenti:

- ✚ biblioteca fornita di materiale didattico specializzato;
- ✚ strumenti informatici;
- ✚ lavoro in rete con le scuole del polo;
- ✚ laboratori teatrali ed espressivi;
- ✚ progetti mirati all'integrazione;
- ✚ attività di alternanza scuola-lavoro;

disponendo delle seguenti risorse:

- ✚ personale docente specializzato;
- ✚ personale ATA e tecnico;
- ✚ personale ASL;
- ✚ esperti esterni.

L'Istituto, infine, ha utilizzato le seguenti metodologie:

- ✚ realizzazione di un clima sociale positivo nella vita quotidiana della scuola, organizzando forme di lavoro di gruppo e di aiuto reciproco e favorendo l'iniziativa e la responsabilità personale degli alunni;
- ✚ facilitazione degli apprendimenti con sussidi multimediali e di altro tipo;
- ✚ flessibilità didattica ed organizzativa negli spazi e nei tempi in relazione ai problemi reali.
- ✚ Obiettivi educativi e didattici del POF degli alunni diversamente abili

Le scelte didattiche – organizzative, nel rispetto del D.P.R. n. 275/99, si sono poste l'obiettivo di realizzare i sopra specificati obiettivi programmatici, al conseguimento dei quali le diverse fonti di finanziamento, così come richiesto dal D.I. n. 44/01, sono state impegnate e suddivise in attività e progetti. Ogni attività e progetto è stato programmato perché considerato funzionale al successo formativo di ogni studente ed in particolare di coloro che si trovano in situazione di svantaggio.

Attraverso la programmazione e conseguente realizzazione di ogni progetto si è puntato alla valorizzazione delle necessità formative degli alunni, tenendo anche presente le richieste avanzate dai genitori ed aprendo la scuola al contributo offerto dall'associazionismo operante nel territorio.

Per queste considerazioni le Attività ed i Progetti vanno di conseguenza inquadrati nell'ottica della complementarità reciproca puntando nel complesso alla piena ed efficace realizzazione del POF visto in tutti i suoi aspetti più significativi e rilevanti.

Gli ambiti disciplinari scelti per l'ampliamento dell'offerta formativa hanno, pertanto, tenuto conto delle diverse esigenze degli alunni in relazione all'indirizzo di studi, a diversi livelli, espressamente richiedendo il coinvolgimento e la partecipazione dinamica dei genitori particolarmente attenti alla realizzazione del percorso educativo – didattico dei propri figli.

1.1 Interventi Progettuali

1. IDEI
2. Progetto Diritto allo Studio
3. FORMAZIONE
4. Educazione Stradale
5. Progetto Sicurezza
6. Olimpiadi della Matematica
7. Progetto Area a Rischio ~~N~~ Nuova alimentazione+
8. Inglese per la certificazione Trinity
9. Gare e manifestazioni gastronomiche
10. Alternanza Scuola Lavoro . a.s. 2010-2011 ALT 8
11. IL TRENO DELLA MEMORIA
12. Area a Rischio Divertiamoci in Laboratorio
13. Accoglienza e continuità Alunni H
14. Educazione alla legalità
15. Alternanza Scuola Lavoro ALT 9
16. Esperto cucina creativa 4^ A IPSSAR 11-12
17. Esperto in Arte bianca 4^ B IPSSAR 11-12
18. Esperto Allestimento buffet 4^ C IPSSAR 11-12
19. Esperto Percorsi enogastronomici 4^ D IPSSAR 11-12
20. Esperto Assistenza socio-sanitaria 4^ A IPSSS 11-12

21. Tecnico Meccanico in Sicurezza 4[^] TIM IPSIA 11-12
22. Esperto Energie Rinnovabili 4[^] TIM/TIE IPSIA 11-12
23. Progetto POR %Addetto al Banqueting+
24. Laboratorio teatrale
25. Giornale in Classe
26. Alternanza Scuola Lavoro ALT 10
27. Viaggi di istruzione
28. Gemellaggio Liceo Dulcev . Kumanovo (Macedonia)
29. PON C-1 FSE 2013-59
30. PON F-2 FSE 2013-10
31. 4[^] A IPSSAR 12-13 Esperto in Cucina Vegetariana
32. 4[^] B IPSSAR 12-13 Esperto in Banqueting
33. 4[^] C IPSSAR 12-13 Esperto Prom.ne Enogastronomico
34. 4[^] TIM/TIE IPSIA 12-13 Esperto Energie Rinnovabili
35. 4[^] A IPSSS 12-13 Tecnico Socio Sanitario
36. Progetto Educativo Domiciliare
37. Adotta un esordiente
38. Sportello Ascolto
39. ECDL: CERTIFICARE LE COMPETENZE INFORMATICHE
40. Progetto Educazione ed Ambiente
41. Olimpiadi di Fisica-Giochi di Anacleto
42. Progetto POR %Barman+
43. Alternanza Scuola Lavoro a.s. 2013-14
44. C-1 FSE 2014 . 148
45. Olimpiadi della Cultura e del Talento
46. Progetto C.R.I.T. . Progetto di 1^o Intervento
47. %Natura e avventura+
48. %In questa scuola mi sento accolto+
49. Incontro con l'autore
50. PON C . 1 FSE 2014 . 1034
51. Alternanza Scuola Lavoro Alt 12
52. Progetto POR "Addetto ai servizi di Ristorazione
53. Progetti POR 3[^] Area a.s. 2008-2009
54. Progetti POR 3[^] Area a.s. 2010-2011
55. Alternanza Scuola Lavoro - 4[^] A IPSEOA 14-15
56. Alternanza Scuola Lavoro - 4[^] B IPSEOA 14-15
57. Alternanza Scuola Lavoro - 4[^] C IPSEOA 14-15

58. Alternanza Scuola Lavoro - 4[^] D IPSEOA 14-15
59. Alternanza Scuola Lavoro - 4[^] E IPSEOA 14-15
60. Alternanza Scuola Lavoro - 4[^] A IPSSS 14-15
61. Alternanza Scuola Lavoro - 4[^] B IPSSS 14-15
62. Alternanza Scuola Lavoro - 4[^] A IPSIA 14-15
63. Avviso 3/2015 Progettiamo il ns. Lavoro in Toscana
64. Avviso 3/2015 ~~la~~ France dans mon coeur, au coeur de la France+
65. Avviso 3/2015 linea 1 TECNICO INDUSTRIE MECCANICHE
66. Avviso 3/2015 linea 1 INSIEME PER CRESCERE
67. Avviso 3/2015 linea 1 DISAGIO NEL SOCIALE
68. Alternanza Scuola Lavoro - 5[^] A ITC 15-16

Nel complesso le linee di sviluppo previste nel Piano dell'offerta formativa sono state perseguite favorendo il successo formativo ed il benessere psico-fisico dell'alunno. Particolare attenzione è stata posta al recupero delle situazioni di svantaggio nonché alla valorizzazione delle situazioni di eccellenza, con interventi formativi mirati, utilizzando pienamente ed in maniera adeguata le risorse previste nel fondo di istituto attuando i corsi IDEI ed assegnate dal MIUR per la realizzazione di corsi di recupero.

I progetti realizzati sul piano funzionale sono sicuramente congruenti rispetto al POF, essendo finalizzati all'acquisizione delle seguenti competenze specifiche e trasversali:

- ✚ Linguistico – comunicative;
- ✚ Scientifiche;
- ✚ Tecniche e tecnologiche;
- ✚ Sociali e cioè di cittadinanza e di convivenza civile;
- ✚ Relazionali critiche;
- ✚ Etiche.

In relazione alla verifica delle attività progettuali realizzate, che è propedeutica alla valutazione, va rimarcato che ogni attività o progetto è stato monitorato e si è proceduto, quindi, all'esame approfondito degli esiti conseguiti in relazione agli obiettivi prefissati. A ciò va aggiunto il sostegno ai docenti attraverso l'attuazione di momenti formativi considerati assolutamente fondamentali per mantenere e migliorare il livello qualitativo del servizio erogato.

2. RISORSE UMANE STRUTTURALI FINANZIARIE

2.1. Risorse umane

Oltre al Dirigente Scolastico il personale dell' Istituto è composto di n° 148 docenti di cui:

- Docenti su posto normale n° 113 , docenti di sostegno n. 31, docenti di religione n. 4;
- L'organico ATA si compone di n. 39 unità così distribuite:
 - √ 1 Direttore dei Servizi Generali e Amministrativi con rapporto di lavoro a tempo indeterminato;
 - √ 7 assistenti amministrativi con rapporto di lavoro a tempo indeterminato;
 - √ 2 assistenti amministrativi con rapporto di lavoro a tempo determinato;
 - √ 7 assistenti tecnici con rapporto di lavoro a tempo indeterminato;
 - √ 19 collaboratori scolastici con rapporto di lavoro a tempo indeterminato
 - √ 2 collaboratori scolastici con rapporto di lavoro a tempo determinato.
 - √ 1 collaboratore scolastico a tempo determinato part-time

La distribuzione degli incarichi sia del personale docente che ATA ha decisamente puntato alla valorizzazione delle competenze diversificate, la professionalità e l'impegno aggiuntivo speso proficuamente in attività condivise secondo una logica di lavoro di équipe e di collaborazione sinergica con altri colleghi.

Va evidenziato, per quanto riguarda il personale ATA che il progressivo assottigliamento dell'organico degli assistenti amministrativi in particolare (da 13 a 9 nell'arco di 6 anni scolastici), ma anche dei collaboratori scolastici (da 27 a 21 unità in appena sei anni) nonostante l'accresciuto numero degli alunni iscritti e frequentanti, delle classi e dei Plessi, ha comportato un enorme ulteriore carico di lavoro ricadente su un organico assolutamente insufficiente per fronteggiare adeguatamente le innumerevoli incombenze, ulteriormente accentuate a seguito dell'entrata in vigore delle recenti norme in materia di semplificazione amministrativa, di trasparenza e di contabilità e tracciabilità, ecc. ecc.

Nonostante i predetti eccessivi ed ingiustificati tagli all'organico del personale ATA si è riuscito a far fronte a tutte le incombenze, rispettando pienamente ogni scadenza e mettendo in atto una struttura assolutamente in grado di assicurare il completo funzionamento delle attività didattiche e la totale realizzazione del piano dell'offerta formativa, rimarcando la presenza di diversi indirizzi di studio, mettendo, quindi, in risalto un alto grado di professionalità, di abnegazione e un impegno non comune.

L'organizzazione, per una migliore funzionalità è strutturata secondo il seguente funzionigramma

I vari organi della Scuola (Collegio Docenti, Consiglio di Istituto e Giunta Esecutiva , RSU) nella Carta dei Servizi e nella Contrattazione Integrativa di Istituto hanno definito compiti ed attribuzione con una peculiare attenzione alle figure previste dal D.L.gs. 81/2008 sulla Sicurezza:

FUNZIONIGRAMMA
ISTITUTO DI ISTRUZIONE SECONDARIA SUPERIORE "C. AGOSTINELLI" CEGLIE MESSAPICA
E.F. 2015

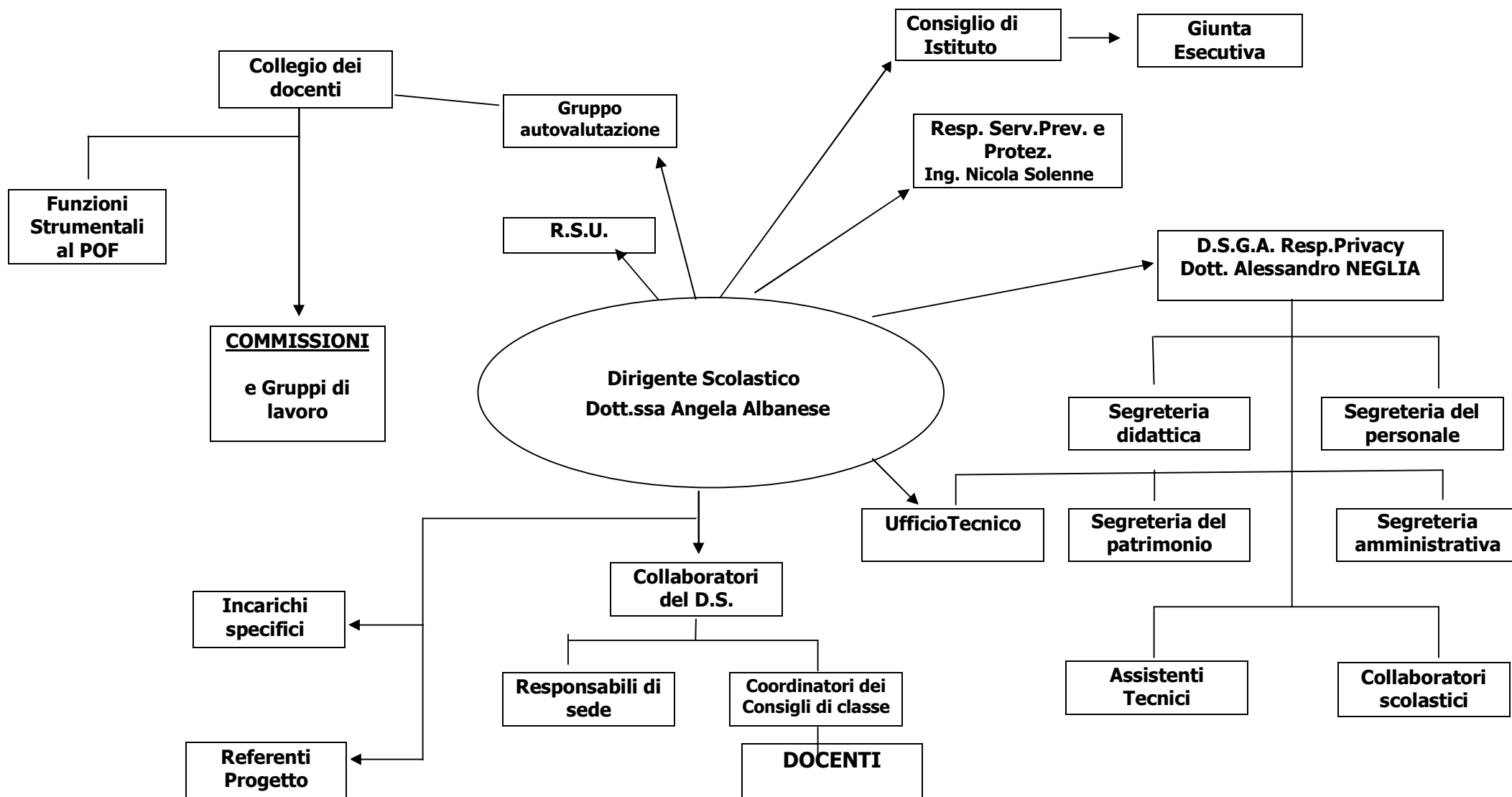

Nel rispetto della nuova normativa, con le **RSU** è stata siglata la **Contrattazione Integrativa d'Istituto**.

- **Staff di Direzione:**

1^ Collaboratore con funzioni vicarie;

2^ Collaboratore del Dirigente Scolastico;

- **Funzioni Strumentali:** l'Istituzione Scolastica, per migliorare le proprie attività, si è avvalsa di 4 figure di docenti assegnati secondo le seguenti aree:

Area 1 - Gestione del POF - N. 1 F.S.:

(Gestione, coordinamento del POF e rapporti con le famiglie)

Area 3 – Interventi e Servizi per gli Studenti - n. 3 F.S.:

(Coordinamento attività curriculari, extracurriculari e rapporti con l'esterno)

Di costante e validissimo supporto il lavoro della Giunta Esecutiva e del Consiglio di Istituto.

2.2. Risorse strutturali e strumentali

A - Sedi:

L'istituto scolastico è composto dalle seguenti sedi, ivi compresa la sede principale:

C.M.	Comune	Indirizzo	Alunni
BRIS006001	CEGLIE MESSAPICA	VIA OVIDIO	
BRIS006001	CEGLIE MESSAPICA	VIA GIUSTINO FORTUNATO, 27	
BRIS006001	CEGLIE MESSAPICA	VIA SAC. MASTRO	
BRIS006001	CEGLIE MESSAPICA	VIA BELLANOVA	
BRIS006001	CEGLIE MESSAPICA	VIALE RISORGIMENTO	
BRIS006001	CEGLIE MESSAPICA	C.DA GALANTE (ex Ostello)	
BRIS006001	CEGLIE MESSAPICA	C.DA GALANTE (Nuovo edificio)	
BRIS006001	CEGLIE MESSAPICA	VIA BACHELET	
BRPC006018	CEGLIE MESSAPICA	VIA SAC. MASTRO	191
BRRF00601N	CEGLIE MESSAPICA	VIA GIUSTINO FORTUNATO, 27	122
BRRH006015	CEGLIE MESSAPICA	Via Ovidio, s.n.	229
BRRH00650D	CEGLIE MESSAPICA	C.DA GALANTE (ex Ostello)	132
BRRH006015	CEGLIE MESSAPICA	C.DA GALANTE (Nuovo edificio)	173
BRRH006015	CEGLIE MESSAPICA	VIA BELLANOVA	112
BRRH006015	CEGLIE MESSAPICA	VIALE RISORGIMENTO	119
BRRH00601L	CEGLIE MESSAPICA	VIA GIUSTINO FORTUNATO, 27	93
BRTD006017	CEGLIE MESSAPICA	VIA BACHELET	127

B - La popolazione scolastica:

Nel corrente anno scolastico 2015/2016 sono iscritti n. 1290 alunni di cui 583 femmine, distribuiti su 61 classi così ripartite:

C.M.	Classe	Alunni
BRPC006018	4A CLASSICO	19
BRPC006018	5A CLASSICO	19
BRPC006018	1A LICEO SCIENTIFICO	22
BRPC006018	1B LICEO SCIENTIFICO	20
BRPC006018	2A LICEO SCIENTIFICO	21
BRPC006018	2B LICEO SCIENTIFICO	16
BRPC006018	3A LICEO SCIENTIFICO	16
BRPC006018	3B LICEO SCIENTIFICO	19
BRPC006018	4A LICEO SCIENTIFICO	24
BRPC006018	5A LICEO SCIENTIFICO	16
BRRF00601N	1A SERVIZI SOCIO-SANITARI	25
BRRF00601N	2A SERVIZI SOCIO-SANITARI	26
BRRF00601N	3A SERVIZI SOCIO-SANITARI	20
BRRF00601N	4A SERVIZI SOCIO-SANITARI	18
BRRF00601N	5A SERVIZI SOCIO-SANITARI	17
BRRF00601N	5B SERVIZI SOCIO-SANITARI	16
BRRH006015	1A ENOGAS. E OSPIT. ALBERG. - BIENNIO COMUNE	20
BRRH006015	1B ENOGAS. E OSPIT. ALBERG. - BIENNIO COMUNE	25
BRRH006015	1C ENOGAS. E OSPIT. ALBERG. - BIENNIO COMUNE	22
BRRH006015	1D ENOGAS. E OSPIT. ALBERG. - BIENNIO COMUNE	22
BRRH006015	1E ENOGAS. E OSPIT. ALBERG. - BIENNIO COMUNE	23
BRRH006015	1F ENOGAS. E OSPIT. ALBERG. - BIENNIO COMUNE	25
BRRH006015	1G ENOGAS. E OSPIT. ALBERG. - BIENNIO COMUNE	24
BRRH006015	1H ENOGAS. E OSPIT. ALBERG. - BIENNIO COMUNE	24
BRRH006015	2A ENOGAS. E OSPIT. ALBERG. - BIENNIO COMUNE	26
BRRH006015	2B ENOGAS. E OSPIT. ALBERG. - BIENNIO COMUNE	27
BRRH006015	2C ENOGAS. E OSPIT. ALBERG. - BIENNIO COMUNE	23
BRRH006015	2D ENOGAS. E OSPIT. ALBERG. - BIENNIO COMUNE	25
BRRH006015	2E ENOGAS. E OSPIT. ALBERG. - BIENNIO COMUNE	23
BRRH006015	2F ENOGAS. E OSPIT. ALBERG. - BIENNIO COMUNE	24
BRRH006015	2G ENOGAS. E OSPIT. ALBERG. - BIENNIO COMUNE	25
BRRH006015	3F ENOGASTRONOMIA E L'OSPITALITA' ALBERGHIERA – ACCOG.	19
BRRH006015	4F ENOGASTRONOMIA E L'OSPITALITA' ALBERGHIERA – ACCOG.	17
BRRH006015	5E ENOGASTRONOMIA E L'OSPITALITA' ALBERGHIERA – ACCOG.	15
BRRH006015	3D ENOGASTRONOMIA E L'OSPITALITA' ALBERGHIERA – SERVI	22
BRRH006015	3E ENOGASTRONOMIA E L'OSPITALITA' ALBERGHIERA – SERVI	22
BRRH006015	4D ENOGASTRONOMIA E L'OSPITALITA' ALBERGHIERA – SERVI	22
BRRH006015	4E ENOGASTRONOMIA E L'OSPITALITA' ALBERGHIERA – SERVI	21
BRRH006015	5D ENOGASTRONOMIA E L'OSPITALITA' ALBERGHIERA – SERVI	25
BRRH006015	3G ENOGASTRONOMIA PRODOTTI DOLCIARI ARTIGIANALI E IND.	17
BRRH006015	4G ENOGASTRONOMIA PRODOTTI DOLCIARI ARTIGIANALI E IND.	16
BRRH006015	3A ENOGAS. E OSPIT. ALBERG. - TRIENNIO	24
BRRH006015	3B ENOGAS. E OSPIT. ALBERG. - TRIENNIO	25
BRRH006015	3C ENOGAS. E OSPIT. ALBERG. - TRIENNIO	22
BRRH006015	4A ENOGAS. E OSPIT. ALBERG. - TRIENNIO	20
BRRH006015	4B ENOGAS. E OSPIT. ALBERG. - TRIENNIO	20
BRRH006015	4C ENOGAS. E OSPIT. ALBERG. - TRIENNIO	21
BRRH006015	5A ENOGAS. E OSPIT. ALBERG. - TRIENNIO	24
BRRH006015	5B ENOGAS. E OSPIT. ALBERG. - TRIENNIO	22
BRRH006015	5C ENOGAS. E OSPIT. ALBERG. - TRIENNIO	25

C.M.	Classe	Alunni
BRTD006017	1A AMMINISTRAZIONE FINANZA E MARKETING - BIENNIO COMU	26
BRTD006017	2A AMMINISTRAZIONE FINANZA E MARKETING - BIENNIO COMU	18
BRTD006017	3A SERVIZI INFORMATIVI AZIENDALI	15
BRTD006017	3B SERVIZI INFORMATIVI AZIENDALI	18
BRTD006017	4A SERVIZI INFORMATIVI AZIENDALI	23
BRTD006017	5A SERVIZI INFORMATIVI AZIENDALI	27

c) La situazione edilizia

La situazione edilizia della scuola, distribuita in 8 plessi, presenta, nonostante alcuni interventi realizzati dall'Amministrazione Provinciale di Brindisi, ancora oggi gravissime carenze in quasi tutti i Plessi.

In particolare, la sede centrale di Via Ovidio risulta essere inadeguata in quanto priva degli indispensabili e funzionali spazi destinati agli Uffici e agli Archivi corrente e di deposito. Si è costretti ad utilizzare parte degli spogliatoi degli alunni – annessi alla Palestra coperta per contenere l'archivio in un locale e il deposito del materiale di cancelleria, ecc. in un altro locale.

Non si dispone, fra l'altro, di un ambiente idoneo e separato dagli altri Uffici per ospitare, in maniera adeguata, l'Ufficio Relazioni con il Pubblico.

Presso l'edificio di Via Sacerdote Mastro che ospita le dieci classi liceali sono stati realizzati dalla Provincia di Brindisi, con fondi comunitari, per un importo complessivo di oltre 800 mila euro, nel periodo intercorrente fra maggio e novembre 2015, lavori di efficientamento energetico che hanno interessato sia l'interno che l'esterno della struttura, consistenti, in particolare:

- all'interno: nel rifacimento della pavimentazione, dell'impianto elettrico e degli intonaci di tutti i locali scolastici con esclusione dei soli servizi igienici;
- all'esterno: nella realizzazione di cappotto termico, rifacimento dei lastrici solari, posa in opera a parte delle finestre di pannelli protettivi esterni regolabili per protezione delle aule dai raggi solari nei periodi di maggiore intensità, realizzazione di una scala esterna per accedere al terrazzo ove sono stati posizionati pannelli solari, realizzazione di parcheggi per bici, piantumazione di alberi e del prato inglese e sistemazione cisterna per sistema antincendio.

Con l'inizio del corrente anno scolastico, inoltre, la Provincia ha riconsegnato alla

scuola l'ala del nuovo edificio di Contrada Galante che ospita otto classi IPSEOA e nei mesi scorsi si è provveduto all'asfalto della strada di collegamento con l'edificio e alla pulizia parziale e bonifica dell'intera area circostante e solo in questi giorni si è provveduto a mettere in funzione l'impianto di riscaldamento, a seguito delle pressanti richieste della scuola e delle vibranti proteste degli alunni. Impianto che però ha funzionato solo per alcuni giorni, costringendo la scuola a dover trasferire provvisoriamente quattro classi in altri edifici, utilizzando anche come aula il Laboratorio di Ricevimento al 2° piano della sede centrale di Via Ovidio, oltre alle due aule disponibili di via Martina.

E' giunta assicurazione da parte degli Organi provinciali che nel mese di marzo p.v. dovranno finalmente essere riavviati i lavori per il completamento e relativa consegna dell'intero edificio. Si spera che ciò avvenga realmente, visti i ritardi accumulati negli anni dei lavori di completamento dell'edificio di Contrada Galante.

Presso il Plesso di Via Fortunato che ospita le cinque classi IPSIA al Piano Terra e dell'IPSSS al primo piano saranno realizzati lavori per circa 70 mila euro consistenti nel rifacimento di parte delle vetrate e della ripavimentazione della palestra scoperta.

Si torna ancora una volta a sottolineare la grave mancanza di un auditorium-sala convegni e della palestra coperta presso il Liceo, l'IPSIA e l'IPSEOA di Contrada Galante, plesso privo anche degli indispensabili locali per allestire i laboratori di ricevimento.

L'Istituto ha in più occasioni sollecitato l'Amministrazione Provinciale di Brindisi, proprietaria degli immobili, per realizzare i necessari interventi finalizzati all'adeguamento degli edifici alle norme di sicurezza, con l'obiettivo di rendere più accoglienti e "vivibili" gli ambienti scolastici ed offrire agli alunni frequentanti i 6 indirizzi di studio edifici dotati delle indispensabili strutture (laboratori, palestra, auditorium, luoghi comuni, ecc.,) più funzionali e pienamente rispondenti agli attuali bisogni formativi e didattici, riducendo sensibilmente le persistenti problematiche di carattere logistico ed organizzativo ed i disagi a tutti gli operatori scolastici ed agli studenti.

Negli anni precedenti sono stati realizzati lavori di riattamento presso la sede centrale di Via Ovidio che hanno contribuito a rendere più idonea tale struttura. Sono stati effettuati lavori presso l'ex Ostello di Via Galante, al Liceo Classico e ai lastrici solari di Via Ovidio e recentemente all'Edificio di Via Fortunato che ospita l'IPSIA ed al

primo piano l'IPSS.

Il nostro Istituto, inoltre, è rientrato nei finanziamenti governativi assegnati a gennaio 2015 e in parte finanziati nel 2015 e in parte nel 2016, finalizzati al decoro di tutti gli edifici scolastici di proprietà della Provincia. Tali lavori, previsti nell'ambito del progetto "Scuole belle", per un importo complessivo di € **148.533,256**, dovranno essere realizzati nei prossimi mesi avendo l'USR Puglia individuato nel Liceo "Lilla" di Francavilla Fontana la nuova scuola polo, in sostituzione dei due Istituti Comprensivi di Ceglie Messapica che hanno comunicato di non essere disponibili ad espletare tale incarico.

La scuola ha, inoltre, con propri fondi realizzato, ampliato ed adeguato le reti wireless di tutti i plessi ed è assegnataria di un finanziamento di € **7.490,00**, di cui € **6.600,00** per la realizzazione delle forniture previste ed € **890,00** per spese generali, da parte del MIUR che, con Circolare prot. n. 1715 del 15.1.2016, ha autorizzato l'attuazione del Progetto presentato dalla scuola **"IPSEO A IN RETE"**.

RELAZIONE DIDATTICA

I progetti sono stati realizzati secondo modalità flessibili di apprendimento, hanno favorito l'orientamento dei giovani valorizzandone le vocazioni personali, gli interessi e gli stili personali di apprendimento, hanno contribuito a correlare l'offerta formativa allo sviluppo culturale, sociale ed economico del territorio.

Il successo formativo degli alunni è stato promosso attraverso percorsi teatrali, sportivi, letterari ed artistico – creativi.

Ampio spazio è stato riservato ad attività inerenti l'area a rischio, l'alternanza scuola-lavoro, progetti PON e POR.

Tutti i progetti sono stati caratterizzati dal "pensare e fare" e dalla complementarietà dei diversi approcci nell'approfondimento. In relazione agli insegnanti di indirizzo e soprattutto all'area di professionalizzazione, i percorsi progettuali si sono basati sull'apprendimento induttivo, sul lavoro cooperativo e l'orientamento progressivo, oltre che l'analisi e la soluzione dei problemi relativi al settore professionale di riferimento.

Alcuni progetti come Il Treno della Memoria, l'Educazione alla Legalità, Il Giornale in Classe, Educazione ed Ambiente, Sportello Ascolto, hanno contribuito a potenziare la trasversalità delle tematiche, la condivisione delle iniziative, delle metodologie didattiche e delle modalità di valutazione oltre che la convergenza degli interessi e la pro positività dei comportamenti.

Nell'ambito della realizzazione di alcuni PON è stato sperimentato con successo il binomio letteratura-teatro che, alla fine dell'anno scolastico, è stato socializzato all'utenza, attraverso una rassegna teatrale.

Rilevante è stata l'attenzione rivolta ai percorsi di Educazione alla Legalità. La tematica è stata approcciata non solo mediante l'analisi del fenomeno mafioso e delle figure carismatiche che si sono distinte nella lotta contro lo stesso, ma anche attraverso il ricorso ad una pluralità di linguaggi anche non verbali.

Riflessioni, poesie, musiche, coreografie e prodotti artistico-creativi hanno consentito lo svolgimento di una intesa dedicata alla legalità, culminata nella Notte della Legalità.

Gli alunni hanno incontrato, presso il teatro, autorevoli esponenti della Legalità, hanno espresso emozioni e vicinanza alla famiglia di Melissa Bassi ed, infine, nel suggestivo scenario notturno del centro storico, hanno potuto evidenziare come gli eventi tragici della storia umana possano essere rappresentati con leggerezza attraverso l'incontro con la musica, con il corpo e con l'arte.

Sempre nell'ambito dell'Educazione alla Legalità, si sono svolti incontri con le forze dell'ordine e con esperti di Cyberbullismo.

La didattica cooperativa ed il peer tutoring hanno caratterizzato tutti i percorsi formativi ma, in particolar modo, il progetto l'Italiano per comunicare, rivolto agli alunni stranieri ed il progetto Accoglienza H.

In tal senso, la scuola si è mossa nell'ottica di un progetto di vita, con interventi volti a sviluppare il senso di autoefficacia e di autostima, dei principi di non discriminazione, parità di opportunità ed autonomia. Gli alunni diversamente abili hanno potuto esprimersi in competizioni di vario genere, anche a livello nazionale, e nelle attività laboratoriali, in attività di pittura.

I corsi di recupero hanno contribuito a limitare gli esiti negativi degli alunni in difficoltà, così come le eccellenze sono state valorizzate mediante la partecipazione a competizioni regionali e nazionali.

La molteplicità e varietà delle iniziative e degli interventi formativi proposti e realizzati costituiscono prova della efficace interazione di apporti, di competenze, di risorse ed inventive di vario genere.

La cospicua produzione di materiali rappresenta una testimonianza del cammino svolto, una ricchezza da non sottovalutare, ma da utilizzare ancora, attraverso le forme ed i modi più efficaci di diffusione e disseminazione.

In definitiva, tutti i Progetti hanno contribuito a superare la concezione di una scuola autoreferente; hanno fornito impulso e sostegno significativi all'innovazione ed alla sperimentazione; hanno avviato ed incentivato sinergie tra scuola e territorio; hanno diffuso, infine, la consapevolezza del ruolo fondamentale dell'istruzione e della formazione anche in funzione dello sviluppo economico del Paese.

RELAZIONE FINANZIARIA

Il conto consuntivo per l'anno 2015 riepiloga i dati contabili di gestione dell'Istituzione Scolastica secondo quanto disposto dagli artt. 18, 58 e 60 del D.I. n. 44 del 1° febbraio 2001, ed eventuali successive modificazioni.

Il conto consuntivo è così composto:

- Conto finanziario (Mod. H) e (H+)
- Rendiconti progetti/attività (Mod. I)
- Situazione amministrativa definitiva (Mod. J)
- Conto del patrimonio (Mod. K)
- Elenco residui (Mod. L)
- Spese personale (Mod. M)
- Riepilogo spese (Mod. N)

La presente relazione ha lo scopo di illustrare le Entrate, le Spese e la composizione dell'avanzo di amministrazione al 31/12/2015 per facilitare l'analisi gestionale del Programma

Annuale 2015 approvato dal Consiglio d'Istituto il 13/02/2015 con provvedimento n. 3 e i risultati conseguiti in relazione agli obiettivi programmati nel P.O.F. dell'Istituzione Scolastica

RIEPILOGO DATI CONTABILI

Entrate	Importo	Uscite	Importo	Entrate – Uscite
Programmazione definitiva	1.089.462,80	Programmazione definitiva	979.102,10	<i>Disp. fin. da programmare</i> 110.360,70
Accertamenti	634.090,92	Impegni	740.701,35	<i>Avanzo/Disavanzo di competenza</i> -106.610,43
competenza	596.450,88	competenza	723.827,94	<i>Saldo di cassa corrente (a)</i>
Riscossioni	146.942,41	Pagamenti	74.201,47	-54.636,12
residui		residui		
Somme rimaste da riscuotere	37.640,04	Somme rimaste da pagare	16.873,41	<i>Residui dell'anno attivi/passivi</i> 20.766,63
(+)		(+)		
Residui non riscossi anni precedenti	44.704,04	Residui non pagati anni precedenti	1.958,15	
(=)		(=)		
Totale residui attivi	82.344,08	Totale residui passivi	18.831,56	<i>Sbilancio residui (b)</i> 63.512,52
			Saldo cassa iniziale (c)	339.492,08
AVANZO DI AMMINISTRAZIONE			<i>(a+b+c)</i>	348.368,48

CONTO FINANZIARIO 2015

RIEPILOGO DELLE ENTRATE

Aggregato	Programmazione definitiva (a)	Somme accertate (b)	Disponibilità (b/a) *
Avanzo di amministrazione presunto	455.371,88	0,00	-
Finanziamenti dallo Stato	97.668,96	97.668,96	100,00%
Finanziamenti dalla Regione	383.115,68	383.115,68	100,00%
Finanziamenti da Enti locali o da altre istituzioni pubbliche	70.698,36	70.698,36	100,00%
Contributi da privati	82.512,16	82.512,16	100,00%
Proventi da gestioni economiche	0,00	0,00	-
Altre entrate	95,76	95,76	100,00%
Mutui	0,00	0,00	-
Totale entrate	1.089.462,80	634.090,92	
Disavanzo di competenza		106.610,43	
Totale a pareggio		740.701,35	

(*) il rapporto tra le somme accertate e gli importi derivanti dalla programmazione definitiva individua la percentuale di risorse disponibili rispetto alle previsioni. Più si avvicina al valore 100% e maggiori risulteranno le disponibilità dell'Istituto. Questo prospetto riporterà le voci degli aggregati presenti nel Piano dei Conti delle entrate da applicare per l'anno cui il Conto Finanziario si riferisce. Quanto sopra riportato fa riferimento al Piano dei Conti per l'anno 2015.

ANALISI DELLE ENTRATE

Per ogni aggregato/voce di entrata si riporta la previsione iniziale, le variazioni in corso d'anno e quindi la previsione definitiva approvata.

AGGREGATO 01 – Avanzo di amministrazione

Aggr. 01 Voce 01 – Avanzo di amministrazione non vincolato

Previsione iniziale € 120.048,53
Previsione definitiva € 120.048,53

Aggr. 01 Voce 02 – Avanzo di amministrazione vincolato

Previsione iniziale € 335.323,35
Previsione definitiva € 335.323,35

Previsione definitiva delle sottovoci:

01) Area a Rischio "Divertiamoci in Laboratorio" € 9.938,29 - 02) Fondi POR 3^ Area Prof. 4^ e 5^ a.s. 2010-11 € 9.199,49 - 03) Alternanza Scuola Lavoro ALT 9 € 11.550,00 - 04) Fondi MIUR per Corsi di Recupero e.f.2013 € 36,48 - 05) POF € 3.264,20 - 06) Incremento offerta formativa a.s. 2013-2014 € 3.826,54 - 07) Progetti POR 3^ Area 2011-2013 € 20.082,44 - 08) Contributo Comune di Ceglie al POF 2011 € 1.000,00 - 09) Acquisto libri per comodato d'uso agli studenti € 2.289,00 - 10) Progetto "Amico Libro" € 1.614,00 - 11) Fondi Igiene e Sicurezza nelle scuole € 456,96 - 12) Fondi Corsi Ciclomotore € 4.670,25 - 13) Fondi Corsi di Recupero Estivi 2013-2014 € 5.851,20 - 14) Diritto allo Studio € 2.500,46 - 15) ALTERNANZA SCUOLA LAVORO A.S. 2010-11 ALT 8 € 5.810,00 - 16) Fondi Alunni D.A € 6.039,46 - 17) Contributi alunni partecipanti PON C-3 2010-11 € 69,00 - 18) Contributo alunni partecipazione Comenius € 770,25 - 19) Fondi Area a Rischio a.s. 2010-2011 € 11.551,02 - 20) C-1 FSE 2013 -59 € 7.680,63 - 21) F-2 FSE 2013 - 10 € 5.479,76 - 22) Fondi MIUR per progetti Orientamento € 510,66 - 23) Fondi Comune Diritto allo Studio 2010 € 1.661,25 - 24) FONDI ECDL € 8.846,42 - 25) Fondi POR anni precedenti € 3.368,22 - 26) Finanziamento am/vo-did/co sofferenza finanziaria € 12.481,48 - 27) Pagamento debiti Piano di rientro € 6.166,62 - 28) PON C-1 FSE 2014 - 148 € 21.099,94 - 29) Progetto POR "BARMAN" € 28.644,35 - 30) Quota alunni conseguimento HACCP 13-14 € 5,00 - 31) Progetti POR 3^ Area a.s. 12-13 e 13-14 € 8.849,53 - 32) Contributi alunni Esami Trinity a.s. 2010-11 € 1.193,63 - 33) Progetto Alternanza Scuola Lavoro Alt 5 € 510,01 - 34) Fondi MIUR per 3^ Area Professionalizzante € 529,34 - 35) Progetto Quotidiano nelle Scuole € 590,00 - 36) Fondi Legge 440/97 POF € 1.134,46 - 37) Alternanza Scuola Lavoro ALT 10 € 11.950,00 - 38) GAL ALTO SALENTO per Corso Pasticciere Artigianale € 7,19 - 39) Incremento Offerta Form.va e Formazione Sicurezza € 3.000,00 - 40) Rimborso spese 2010 altre Istituzioni € 1.674,34 - 41) Fondi 2013 per sussidi alunni portatori handicap € 1.418,58 - 42) Contributi alunni visite guidate sett. dic. 2014 € 8.215,24 - 43) Contributo Regione Gemellaggio Liceo Kumanovo € 3.947,26 - 44) Progetto POR "Addetto Servizi di Ristorazione" € 7.067,33 - 45) Progetto POR "Addetto Banqueting" € 7.696,50 - 46) Alternanza Scuola Lavoro a.s. 2013-14 € 10.298,22 - 47) Contributo Provincia 2014 spese di funzionamento € 12.125,06 - 48) Assegnazione MIUR spese di funzionamento e.f. 2014 € 58.653,29

Differenza tra minori accertamenti e minori impegni (radiazioni): € -392,97

AGGREGATO 02 – Finanziamenti dello Stato

Aggr. 02 Voce 01 – Dotazione ordinaria

Previsione iniziale € 61.755,13
Variazioni in corso d'anno € 19.163,34

Data	N. Decreto	Finalizzate Delibera C.I.	Importo	Descrizione
30/11/2015	2	C	19.163,34	MAGGIORI ENTRATE PER FINANZIAMENTO MIUR DOTAZIONE ORDINARIA PERIODO SETTEMBRE - DICEMBRE 2015 (4/12) - e-mail MIUR prot. n. 13439 dell'11.9.2015 FINANZIAMENTO MIUR DOTAZIONE ORDINARIA PERIODO SETTEMBRE - DICEMBRE 2015 (4/12) - e-mail MIUR prot. n. 13439 dell'11.9.2015

Previsione definitiva	€	80.918,47
Somme accertate	€	80.918,47
Riscosso	€	80.918,47
Rimaste da riscuotere	€	0,00

Previsione definitiva delle sottovoci:

01) Spese di funzionamento € 76.964,47 - 02) Quota alunni diversamente abili € 696,00 - 03) Spese per Revisori dei Conti € 3.258,00

Aggr. 02 Voce 02 – Dotazione perequativa

Previsione iniziale	€	0,00
Variazioni in corso d'anno	€	6.175,03

Data	N. Decreto	Finalizzate Delibera C.I.	Importo	Descrizione
15/12/2015	13005	E	6.175,03	MAGGIORI ENTRATE FINALIZZATE PER ASSEGNAZIONE ED EROGAZIONE RISORSA FINANZIARIA PER FUNZIONAMENTO AMMINISTRATIVO E DIDATTICO A.S. 2015-2016 - DDG N. 1039 DEL 30.11.15 - email MIUR prot. n. 19250 del 14.12.15 RISORSA FINANZIARIA PER FUNZIONAMENTO AMMINISTRATIVO E DIDATTICO A.S. 2015-2016

Previsione definitiva	€	6.175,03
Somme accertate	€	6.175,03
Riscosso	€	6.175,03
Rimaste da riscuotere	€	0,00

Aggr. 02 Voce 04 – Altri finanziamenti vincolati

Previsione iniziale	€	7.000,00
Variazioni in corso d'anno	€	3.575,46

Data	N. Decreto	Finalizzate Delibera C.I.	Importo	Descrizione
27/02/2015	2195	E	1.554,18	MAGGIORI ENTRATE FINALIZZATE PER ASSEGNAZIONE FONDI AI SENSI D.L. 104 DEL 12.9.2013 ART. 8 COMMA 1 PROGETTI ORIENTAMENTO (nota MIUR 3260 DEL 25.2.2015) MAGGIORI ENTRATE FINALIZZATE PER ASSEGNAZIONE FONDI AI SENSI D.L. 104 DEL 12.9.2013 ART. 8 COMMA 1 PROGETTI ORIENTAMENTO

23/11/2015	12104	E	315,86	MAGGIORI ENTRATE FINALIZZATE FINANZIAMENTO MIUR CORSI DI RECUPERO ALUNNI SOSPESI A.S. 2014-2015 E STORNI DI FONDI USCITE AGGREGATI A01 e A02 E PROGETTI P406, P407, P408, P409, P410, P411, P412, P413, P414, P415, P416, P417, P418 E P419 FINANZIAMENTO MIUR CORSI DI RECUPERO ALUNNI SOSPESI A.S. 2014-2015
04/12/2015	12667	E	1.350,00	ENTRATE FINALIZZATE di € 1.350 PER 3 ALUNNI MATURATI 100 E LODE A.S. 14-15, PRELIEVO DI € 0,1 DA Z01 E STORNI DI FONDI USCITE AGGR. A1 e A2 E PROGETTI P25,P315, P330, P402,P406,P407, P408,P409, P410, P411, P412, P413,P414, P416, P417, P418 e P419 MAGGIORI ENTRATE FINALIZZATE PER € 1.350 PER 3 ALUNNI MATURATI CON 100 E LODE A.S. 2014-2015
22/12/2015	13283	E	355,42	MAGGIORI ENTRATE FINALIZZATE PER FINANZIAMENTO MIUR PER SPESE PER ATTREZZATURE HANDICAP 2015 E CONTRIBUTI ALUNNI PER VISITE GUIDATE AI PRESEPI A LECCE IL 21 E 22 DICEMBRE 2015 FINANZIAMENTO MIUR PER SPESE PER ATTREZZATURE HANDICAP 2015

Previsione definitiva	€	10.575,46
Somme accertate	€	10.575,46
Riscosso	€	5.521,28
Rimaste da riscuotere	€	5.054,18 (residui attivi elencati analiticamente nel modello L entrate)

Previsione definitiva delle sottovoci:

02) Alternanza Scuola Lavoro ALT12 € 7.000,00 - 03) Fondi Corsi Recupero Alunni Sospesi A.S. 14/15 € 315,86 - 07) Fondi per alunni diplomati con 100 e lode € 1.350,00 - 09) Progetti Orientamento € 1.554,18 - 10) Spese per attrezzature Handicap 2015 € 355,42

AGGREGATO 03 – Finanziamenti dalla Regione

Aggr. 03 Voce 04 – Altri finanziamenti vincolati

Previsione iniziale	€	460,00
Variazioni in corso d'anno	€	382.655,68

Data	N. Decreto	Finalizzate Delibera C.I.	Importo	Descrizione
07/07/2015	7154	E	56.000,00	MAGGIORI ENTRATE FINALIZZATE PER FINANZIAMENTO N. 8 PROGETTI RELATIVI A PERCORSI DI ALTERNANZA SCUOLA LAVORO DI CUI ALL'AVVISO PUBBLICO N. 2/2015 DELLA REGIONE PUGLIA FINANZIAMENTO N. 8 PROGETTI PERCORSI DI ALTERNANZA SCUOLA LAVORO DI CUI ALL'AVVISO PUBBLICO N. 2/2015 DELLA REGIONE PUGLIA

07/07/2015	7155	E	127.340,00	MAGGIORI ENTRATE FINALIZZATE PER FINANZIAMENTO N. 2 PROGETTI DI RAFFORZAMENTO DELLE COMPETENZE LINGUISTICHE - MOBILITA' INTERREGIONALE E TRANSAZIONALE - AVVISO PUBBLICO N. 3/2015 DELLA REGIONE PUGLIA FINANZIAMENTO N. 2 PROGETTI DI RAFFORZAMENTO DELLE COMPETENZE LINGUISTICHE- AVVISO PUBBLICO N. 3/2015 DELLA REGIONE PUGLIA
17/08/2015	8000	E	192.900,00	MAGGIORI ENTRATE FINALIZZATE PER FINANZIAMENTO DI ULTERIORI 3 PROGETTI DELLA LINEA 1 DI MOBILITA' INTERREGIONALE E TRANSAZIONALE - AVVISO PUBBLICO N. 3/2015 DELLA REGIONE PUGLIA FINANZIAMENTO DI ULTERIORI 3 PROGETTI DELLA LINEA 1 DI MOBILITA' INTERREGIONALE AVVISO PUBBLICO 3/2015 REGIONE PUGLIA
31/10/2015	11224	E	6.000,00	MAGGIORI ENTRATE FINALIZZATE PER FINANZIAMENTO di 1 ULTERIORE PROGETTO DELL'ITC RELATIVO AI PERCORSI DI ALTERNANZA SCUOLA LAVORO DI CUI ALL'AVVISO PUBBLICO N. 2/2015 DELLA REGIONE PUGLIA E STORNI DI FONDI USCITE P401 FINANZIAMENTO di 1 ULTERIORE PROGETTO DELL'ITC RELATIVO AI PERCORSI DI ALTERNANZA SCUOLA LAVORO
30/11/2015	2	C	415,68	MAGGIORI ENTRATE PER € 4.965,19 RELATIVI ALLA 1^ RATA TRIMESTRALE DEL CONTRIBUTO DEI DISTRIBUTORI AUTOMATICI GRUPPO VENDING E PER € 415,68 PER SALDO FINALE DEL PROGETTO POR "ESPERTO RECUPERO AREE DEGRADATE: SITI AREE CONTAMINATE E DISCARICHE" € 415,68 PER SALDO FINALE DEL PROGETTO POR "ESPERTO RECUPERO AREE DEGRADATE: SITI AREE CONTAMINATE E DISCARICHE"

Previsione definitiva € 383.115,68
 Somme accertate € 383.115,68
 Riscosso € 351.823,38
 Rimaste da riscuotere € 31.292,30 (residui attivi elencati analiticamente nel modello L entrate)

Previsione definitiva delle sottovoci:

04) Progetto "I quotidiani della tua Puglia in classe" € 460,00 - 05) Avviso 2/2015 Percorsi ALTERNANZA SCUOLA LAVORO € 62.000,00 - 06) Avviso 3/2015 Linea 1 Percorsi di stage € 259.338,50 - 07) Avviso 3/15 Linea 2 Accresc. nto comp. linguistiche € 60.901,50 - 08) Esperto in recupero di aree degradate € 415,68

AGGREGATO 04 – Finanziamenti da Enti Locali

Aggr. 04 Voce 01 – Unione Europea

Previsione iniziale € 62.642,86
 Variazioni in corso d'anno € 0,00
 Previsione definitiva € 62.642,86
 Somme accertate € 62.642,86
 Riscosso € 62.314,80
 Rimaste da riscuotere € 328,06 (residui attivi elencati analiticamente nel modello L entrate)

Previsione definitiva delle sottovoci:

15) PON C-1 FSE 2014-1034 € 62.642,86

Aggr. 04 Voce 03 – Provincia vincolati

Previsione iniziale € 0,00
 Variazioni in corso d'anno € 3.434,00

Data	N. Decreto	Finalizzate Delibera C.I.	Importo	Descrizione
11/09/2015	8890	E	3.434,00	MAGGIORI ENTRATE FINALIZZATE PER EROGAZIONE CONTRIBUTO DA PARTE DELLA PROVINCIA DI BRINDISI PER SPESE DI VIGILANZA RELATIVE ALL'A.F. 2013 E STORNI DI FONDI NELL'AMBITO DELLE USCITE DEL PROGETTO P17 IDEI CONTRIBUTO DA PARTE DELLA PROVINCIA DI BRINDISI PER SPESE DI VIGILANZA RELATIVE ALL'A.F. 2013

Previsione definitiva € 3.434,00
 Somme accertate € 3.434,00
 Riscosso € 3.434,00
 Rimaste da riscuotere € 0,00

Previsione definitiva delle sottovoci:
 07) Contributo quota spese di vigilanza € 3.434,00

Aggr. 04 Voce 05 – Comune vincolati

Previsione iniziale € 0,00
 Variazioni in corso d'anno € 2.343,00

Data	N. Decreto	Finalizzate Delibera C.I.	Importo	Descrizione
19/02/2015	1843	E	1.343,00	MAGGIORI ENTRATE FINALIZZATE PER FONDI COMUNALI DIRITTO ALLO STUDIO 2014 PER € 1.343,00 E ULTERIORI CONTRIBUTI PARTECIPANTI ESAMI TRINITY PER € 762,00 MAGGIORI ENTRATE FINALIZZATE PER FONDI COMUNALI DIRITTO ALLO STUDIO 2014 PER € 1.343,00
26/11/2015	12314	E	1.000,00	MAGGIORI ENTRATE FINALIZZATE PER CONTRIBUTO COMUNE DI CEGLIE MESSAPICA DI € 1.000,00 PER COMPARTICIPAZIONE AL PIANO DELL'OFFERTA FORMATIVA CONTRIBUTO COMUNE DI CEGLIE MESSAPICA DI € 1.000,00 PER COMPARTICIPAZIONE AL PIANO DELL'OFFERTA FORMATIVA

Previsione definitiva € 2.343,00
 Somme accertate € 2.343,00
 Riscosso € 2.343,00
 Rimaste da riscuotere € 0,00

Previsione definitiva delle sottovoci:
 01) Fondi diritto allo studio € 1.343,00 - 02) Contributo Piano Offerta Formativa € 1.000,00

Aggr. 04 Voce 06 – Altre istituzioni

Previsione iniziale	€	2.278,50
Variazioni in corso d'anno	€	0,00
Previsione definitiva	€	2.278,50
Somme accertate	€	2.278,50
Riscosso	€	2.273,00
Rimaste da riscuotere	€	5,50

Previsione definitiva delle sottovoci:

01) Progetto CRIT - Accoglienza alunni stranieri € 2.278,50

AGGREGATO 05 – Contributi da privati**Aggr. 05 Voce 01 – Famiglie non vincolati**

Previsione iniziale	€	15.000,00
Variazioni in corso d'anno	€	13.473,60

Data	N. Decreto	Finalizzate Delibera C.I.	Importo	Descrizione
30/06/2015	1	C	2.221,60	MAGGIORI ENTRATE PER € 2.221,60 PER CONTRIBUTI VOLONTARI DEGLI ALUNNI PER LE ISCRIZIONI VERSATI A FEBBRAIO 2015 SUL CONTO CORRENTE POSTALE E INTERESSI MATURATI SUL CONTO CORRENTE POSTALE RELATIVI AL 2014 PER € 65,36 CONTRIBUTI VOLONTARI DEGLI ALUNNI PER LE ISCRIZIONI VERSATI NEL MESE DI FEBBRAIO 2015
30/06/2015	1	C	350,00	MAGGIORI ENTRATE DI € 350,00 PER CONTRIBUTI VOLONTARI DEGLI ALUNNI VERSATI A MARZO 2015 SUL CONTO CORRENTE POSTALE MAGGIORI ENTRATE DI € 350,00 PER CONTRIBUTI VOLONTARI DEGLI ALUNNI VERSATI A MARZO 2015 SUL CONTO CORRENTE POSTALE
30/06/2015	1	C	50,00	MAGGIORI ENTRATE RELATIVE AL CONTRIBUTO DI € 3.304,02 A.S. 2014-2015 DISTRIBUTORI AUTOMATICI DITTA DI.AL VENDING E DI € 50,00 PER CONTRIBUTI VOLONTARI DEGLI ALUNNI VERSATI A APRILE 2015 SUL CONTO CORRENTE POSTALE MAGGIORI ENTRATE DI € 50,00 PER CONTRIBUTI VOLONTARI DEGLI ALUNNI VERSATI A APRILE 2015 SUL CONTO CORRENTE POSTALE
30/06/2015	1	C	50,00	MAGGIORI ENTRATE DI € 50,00 PER CONTRIBUTI VOLONTARI DEGLI ALUNNI VERSATI A MAGGIO 2015 SUL CONTO CORRENTE POSTALE MAGGIORI ENTRATE DI € 50,00 PER CONTRIBUTI VOLONTARI DEGLI ALUNNI VERSATI A MAGGIO 2015 SUL CONTO CORRENTE POSTALE
30/11/2015	2	C	5.875,00	MAGGIORI ENTRATE DI € 5.875,00 PER CONTRIBUTI VOLONTARI DEGLI ALUNNI E DI € 577,00 PER ESAMI ECDL VERSATI NEI MESI DI GIUGNO E LUGLIO 2015 E DI € 25,80 PER ESTRAZIONE COPIE DI ATTI VERSATI A GIUGNO 2015 SUL CONTO CORRENTE POSTALE € 5.875,00 PER CONTRIBUTI VOLONTARI DEGLI ALUNNI VERSATI A GIUGNO E LUGLIO 2015

30/11/2015	2	C	2.322,00	MAGGIORI ENTRATE NON FINALIZZATE DI € 2.322,00 PER CONTRIBUTI VOLONTARI ALUNNI VERSATI SUL CONTO CORRENTE POSTALE NEL MESE DI AGOSTO 2015 CONTRIBUTI VOLONTARI ALUNNI VERSATI SUL CONTO CORRENTE POSTALE NEL MESE DI AGOSTO 2015
30/11/2015	2	C	2.275,00	MAGGIORI ENTRATE NON FINALIZZATE DI € 2.275,00 PER CONTRIBUTI VOLONTARI ALUNNI VERSATI SUL CONTO CORRENTE POSTALE NEL MESE DI SETTEMBRE 2015 CONTRIBUTI VOLONTARI ALUNNI VERSATI SUL CONTO CORRENTE POSTALE NEL MESE DI SETTEMBRE 2015
30/11/2015	2	C	330,00	MAGGIORI ENTRATE NON FINALIZZATE DI € 330,00 PER CONTRIBUTI VOLONTARI ALUNNI VERSATI SUL CONTO CORRENTE POSTALE NEL MESE DI OTTOBRE 2015 € 330,00 PER CONTRIBUTI VOLONTARI ALUNNI VERSATI SUL CONTO CORRENTE POSTALE NEL MESE DI OTTOBRE 2015

Previsione definitiva	€	28.473,60
Somme accertate	€	28.473,60
Riscosso	€	28.473,60
Rimaste da riscuotere	€	0,00

Aggr. 05 Voce 02 – Famiglie vincolati

Previsione iniziale	€	30.000,00
Variazioni in corso d'anno	€	8.559,35

Data	N. Decreto	Finalizzate Delibera C.I.	Importo	Descrizione
12/05/2015	5183	E	731,20	MAGGIORI ENTRATE FINALIZZATE DI € 731,20 PER VISITE GUIDATE VERSATI A MARZO 2015 SUL CONTO CORRENTE POSTALE E STORNI DI FONDI USCITE PROGETTI P390 E P395 MAGGIORI ENTRATE FINALIZZATE DI € 731,20 PER VISITE GUIDATE VERSATI A MARZO 2015 SUL CONTO CORRENTE POSTALE
21/05/2015	5607	E	5.159,25	MAGGIORI ENTRATE FINALIZZATE PER CONTRIBUTI DEGLI ALUNNI VERSATI SUL CONTO CORRENTE POSTALE DELLA SCUOLA NEL MESE DI APRILE 2015 PER IL VIAGGIO DI ISTRUZIONE SPORTIVA A BIBIONE E VISITE GUIDATE MAGGIORI ENTRATE FINALIZZATE VERSATI IN APRILE SUL CCP PER IL VIAGGIO DI ISTRUZIONE SPORTIVA A BIBIONE E VISITE GUIDATE
15/06/2015	6437	E	1.708,90	MAGGIORI ENTRATE FINALIZZATE PER CONTRIBUTI DEGLI ALUNNI VERSATI SUL CONTO CORRENTE POSTALE DELLA SCUOLA NEL MESE DI MAGGIO 2015 PER VISITE GUIDATE: € 1.708,90 E PER ESAMI ECD: € 15,00 CONTRIBUTI DEGLI ALUNNI VERSATI SUL CONTO CORRENTE POSTALE DELLA SCUOLA NEL MESE DI MAGGIO 2015 PER VISITE GUIDATE

22/12/2015	13283	E	960,00	MAGGIORI ENTRATE FINALIZZATE PER FINANZIAMENTO MIUR PER SPESE PER ATTREZZATURE HANDICAP 2015 E CONTRIBUTI ALUNNI PER VISITE GUIDATE AI PRESEPI A LECCE IL 21 E 22 DICEMBRE 2015 CONTRIBUTI ALUNNI PER VISITE GUIDATE AI PRESEPI A LECCE IL 21 E 22 DICEMBRE 2015
------------	-------	---	--------	--

Previsione definitiva	€	38.559,35	
Somme accertate	€	38.559,35	
Riscosso	€	37.599,35	
Rimaste da riscuotere	€	960,00	(residui attivi elencati analiticamente nel modello L entrate)

Aggr. 05 Voce 03 – Altri non vincolati

Previsione iniziale	€	3,20
Variazioni in corso d'anno	€	10.340,61

Data	N. Decreto	Finalizzate Delibera C.I.	Importo	Descrizione
18/03/2015	3078	E	90,00	MAGGIORI ENTRATE FINALIZZATE DI € 2,00 PER VERSAMENTI QUOTE ALUNNI PARTECIPANTI AGLI ESAMI TRINITY E DI € 90,00 PER RESTITUZIONE MAGGIORE IMPORTO ERRONEAMENTE LIQUIDATO RESTITUZIONE MAGGIORE IMPORTO ERRONEAMENTE LIQUIDATO
30/06/2015	1	C	3.304,02	MAGGIORI ENTRATE RELATIVE AL CONTRIBUTO DI € 3.304,02 A.S. 2014-2015 DISTRIBUTORI AUTOMATICI DITTA DI.AL VENDING E DI € 50,00 PER CONTRIBUTI VOLONTARI DEGLI ALUNNI VERSATI A APRILE 2015 SUL CONTO CORRENTE POSTALE MAGGIORI ENTRATE RELATIVE AL CONTRIBUTO A.S. 2014-2015 DISTRIBUTORI AUTOMATICI DITTA DI.AL VENDING
30/06/2015	1	C	636,00	MAGGIORI ENTRATE RELATIVE AL CONTRIBUTO DI € 636,00 A.S. 2014-2015 DISTRIBUTORI AUTOMATICI DITTA TILL CAFF MAGGIORI ENTRATE RELATIVE AL CONTRIBUTO DI € 636,00 A.S. 2014-2015 DISTRIBUTORI AUTOMATICI DITTA TILL CAFF
03/07/2015	7062	E	1.319,60	MAGGIORI ENTRATE FINALIZZATE RELATIVE ALLA RESTITUZIONE DEL BONIFICO DI € 1.319,60 ERRONEAMENTE VERSATO CON MANDATO N. 424 DEL 22.6.2015 DI PARI IMPORTO RESTITUZIONE DEL BONIFICO DI € 1.319,60 ERRONEAMENTE VERSATO CON MANDATO N. 424 DEL 22.6.2015
30/11/2015	2	C	25,80	MAGGIORI ENTRATE DI € 5.875,00 PER CONTRIBUTI VOLONTARI DEGLI ALUNNI E DI € 577,00 PER ESAMI ECDL VERSATI NEI MESI DI GIUGNO E LUGLIO 2015 E DI € 25,80 PER ESTRAZIONE COPIE DI ATTI VERSATI A GIUGNO 2015 SUL CONTO CORRENTE POSTALE € 25,80 PER ESTRAZIONE COPIE DI ATTI VERSATI A GIUGNO 2015 SUL CONTO CORRENTE POSTALE

30/11/2015	2	C	4.965,19	MAGGIORI ENTRATE PER € 4.965,19 RELATIVI ALLA 1^ RATA TRIMESTRALE DEL CONTRIBUTO DEI DISTRIBUTORI AUTOMATICI GRUPPO VENDING E PER € 415,68 PER SALDO FINALE DEL PROGETTO POR "ESPERTO RECUPERO AREE DEGRADATE: SITI AREE CONTAMINATE E DISCARICHE" € 4.965,19 RELATIVI ALLA 1^ RATA TRIMESTRALE DEL CONTRIBUTO DEI DISTRIBUTORI AUTOMATICI GRUPPO VENDING
------------	---	---	----------	---

Previsione definitiva	€	10.343,81
Somme accertate	€	10.343,81
Riscosso	€	10.343,81
Rimaste da riscuotere	€	0,00

Aggr. 05 Voce 04 – Altri vincolati

Previsione iniziale	€	3.550,00
Variazioni in corso d'anno	€	1.585,40

Data	N. Decreto	Finalizzate Delibera C.I.	Importo	Descrizione
19/02/2015	1843	E	762,00	MAGGIORI ENTRATE FINALIZZATE PER FONDI COMUNALI DIRITTO ALLO STUDIO 2014 PER € 1.343,00 E ULTERIORI CONTRIBUTI PARTECIPANTI ESAMI TRINITY PER € 762,00 MAGGIORI ENTRATE FINALIZZATE DI € 762,00 PER CONTRIBUTI PARTECIPANTI ESAMI TRINITY
18/03/2015	3078	E	2,00	MAGGIORI ENTRATE FINALIZZATE DI € 2,00 PER VERSAMENTI QUOTE ALUNNI PARTECIPANTI AGLI ESAMI TRINITY E DI € 90,00 PER RESTITUZIONE MAGGIORE IMPORTO ERRONEAMENTE LIQUIDATO MAGGIORI ENTRATE FINALIZZATE DI € 2,00 PER VERSAMENTI QUOTE ALUNNI PARTECIPANTI AGLI ESAMI TRINITY
15/06/2015	6437	E	15,00	MAGGIORI ENTRATE FINALIZZATE PER CONTRIBUTI DEGLI ALUNNI VERSATI SUL CONTO CORRENTE POSTALE DELLA SCUOLA NEL MESE DI MAGGIO 2015 PER VISITE GUIDATE: € 1.708,90 E PER ESAMI ECD: € 15,00 CONTRIBUTI DEGLI ALUNNI VERSATI SUL CONTO CORRENTE POSTALE DELLA SCUOLA NEL MESE DI MAGGIO 2015 PER ESAMI ECDL
14/10/2015	10464	E	83,00	MAGGIORI ENTRATE FINALIZZATE PER VERSAMENTO QUOTA ASSICURAZIONE VOLONTARIA DA PARTE DEL PERSONALE DOCENTE ED ATA DELLA SCUOLA PER L'A.S. 2015-2016 E STORNI DI FONDI NELLE USCITE DELL'AGGREGATO A01 E DEL PROGETTO P355 VERSAMENTO QUOTA ASSICURAZIONE VOLONTARIA DA PARTE DEL PERSONALE DOCENTE ED ATA DELLA SCUOLA PER L'A.S. 2015-2016
16/11/2015	11838	E	146,40	MAGGIORI ENTRATE FINALIZZATE PER € 146,40 PER RIMBORSO VETRO ROTTO ALL'IPSIA E STORNI DI FONDO USCITE AGGREGATO A01 E PROGETTI P346, P401, P417 € 146,40 PER RIMBORSO VETRO ROTTO

30/11/2015	2	C	577,00	MAGGIORI ENTRATE DI € 5.875,00 PER CONTRIBUTI VOLONTARI DEGLI ALUNNI E DI € 577,00 PER ESAMI ECDL VERSATI NEI MESI DI GIUGNO E LUGLIO 2015 E DI € 25,80 PER ESTRAZIONE COPIE DI ATTI VERSATI A GIUGNO 2015 SUL CONTO CORRENTE POSTALE € 577,00 PER CONTRIBUTI VOLONTARI DEGLI ALUNNI VERSATI PER ESAMI ECDL NEI MESI DI GIUGNO E LUGLIO 2015
------------	---	---	--------	--

Previsione definitiva	€	5.135,40
Somme accertate	€	5.135,40
Riscosso	€	5.135,40
Rimaste da riscuotere	€	0,00

AGGREGATO 07 – Altre entrate

Aggr. 07 Voce 01 – Interessi

Previsione iniziale	€	30,40
Variazioni in corso d'anno	€	65,36

Data	N. Decreto	Finalizzate Delibera C.I.	Importo	Descrizione
30/06/2015	1	C	65,36	MAGGIORI ENTRATE PER € 2.221,60 PER CONTRIBUTI VOLONTARI DEGLI ALUNNI PER LE ISCRIZIONI VERSATI A FEBBRAIO 2015 SUL CONTO CORRENTE POSTALE E INTERESSI MATURATI SUL CONTO CORRENTE POSTALE RELATIVI AL 2014 PER € 65,36 INTERESSI MATURATI SUL CONTO CORRENTE POSTALE RELATIVI ALL'ANNO 2014 PER € 65,36

Previsione definitiva	€	95,76
Somme accertate	€	95,76
Riscosso	€	95,76
Rimaste da riscuotere	€	0,00

Riepilogando le fonti di finanziamento registrate nel corso del 2015 sono le seguenti:

Agg.	Descrizione	Previsione Definitiva
01	Avanzo di Amministrazione	455.371,88
02	Finanziamenti dello Stato	97.668,96
03	Finanziamenti dalla Regione	383.115,68
04	Finanziamenti Enti Territoriali	70.698,36
05	Contributi da privati	82.512,16
07	Altre entrate	95,76

La rappresentazione grafica delle entrate 2015 è la seguente:

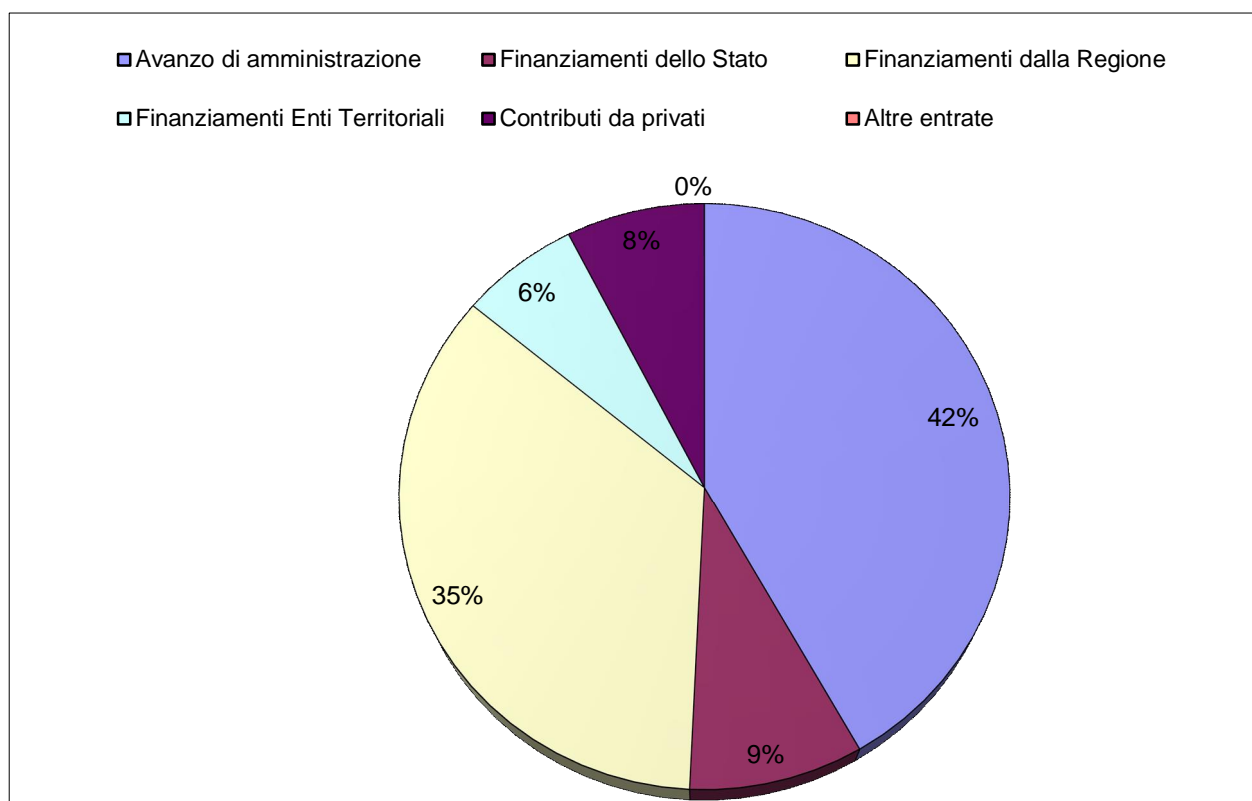

Il totale generale delle fonti di finanziamento per l'anno 2015 è di Euro **1.089.462,80**. I finanziamenti accertati ammontano ad Euro **634.090,92** ed Euro **455.371,88** provengono, invece, dall'avanzo di amministrazione.

Rispetto all'analogo schema riassuntivo elaborato in occasione della predisposizione del programma annuale previsionale si sono avuti incrementi di entrate a vario titolo in quasi tutte le voci di entrata.

La voce di entrata più cospicua e più direttamente connessa per natura, scopo e qualità, a differenza degli anni precedenti, a seguito dell'attivazione del cedolino unico che sottrae ovviamente finanziamenti diretti alla scuola non è più rappresentata dal finanziamento dello Stato che si è ridotto ad appena € **97.668,96**, ma dai Finanziamenti avuti dalla Regione per € **383.115,68** e dagli Enti Locali o altre Istituzioni Pubbliche che complessivamente ammontano ad € **82.512,16**.

Riassumendo:

Programmazione definitiva	Somme accertate	Somme riscosse	Somme rimaste da riscuotere	Differenze in + o in -
1.089.462,80	634.090,92	596.450,88	37.640,04	455.371,88

PARTE SPESE

Per la realizzazione delle attività e dei progetti inseriti nel piano dell'offerta formativa l'Istituto di Istruzione Secondaria Superiore "Cataldo Agostinelli" di Ceglie Messapica ha necessariamente dovuto tener conto delle disponibilità finanziarie su cui poteva fare pieno affidamento che rappresentano il budget complessivo entro il quale i vari organismi dell'Istituto hanno operato per realizzare interventi formativi e azioni didattiche tese ad assicurare una adeguata risposta ai fabbisogni dell'utenza.

Analogamente va fatto rilevare il costante impegno profuso dall'Istituto nel corso dell'esercizio per incrementare il livello dei servizi resi.

La sfida dell'autonomia dal punto di vista delle spese è stata nel complesso vinta mettendo in atto una gestione diversificata e flessibile delle scelte di impiego delle risorse, in base alla caratteristiche dei diversi indirizzi e delle strutture nelle quali si articola l'Agostinelli.

Il Programma Annuale della scuola relativo all'anno 2015, come già e ancor più di quelli degli anni precedenti, è un bilancio caratterizzato dai limiti di un decrescente trasferimento di mezzi finanziari di provenienza ministeriale.

Pur in presenza di queste importanti limitazioni, nel conto consuntivo dell'anno 2015 sono rintracciabili alcuni interventi finanziari tesi a migliorare i servizi amministrativi e di organizzazione, in linea, peraltro, con quanto previsto nel programma annuale, nella consapevolezza che la competitività si gioca anche su questo terreno.

In particolare, si è impegnato:

+	aggregato A01 -	€	69.258,95	per il funzionamento amministrativo generale
+	aggregato A02 -	€	34.053,35	per il funzionamento didattico generale
+	aggregato A04 -	€	51.706,12	per spese di investimento

➤	Totale Attività :	€	155.018,42	
➤	Totale Progetti:	€	585.682,93	per i progetti previsti nel POF
➤	Totale Spese:	€	740.701,35	

Realizzazione dell'autonomia scolastica Piano dell'offerta formativa – POF

Le attività progettuali realizzate nell'anno 2015 sono state n. 68, impegnando una spesa di Euro 585.682,93, pari al 76,45 % dell'importo programmato.

Il prospetto che segue riassume alcune fra le più significative attività progettuali previste nel POF nell'anno 2015:

La rappresentazione grafica delle spese inerenti il 2015 è la seguente:

Funzionamento amministrativo	69.258,95
Funzionamento didattico	34.053,35
Spese per il personale	0,00
Spese di Investimento	51.706,12
Spese per i progetti	585.682,93

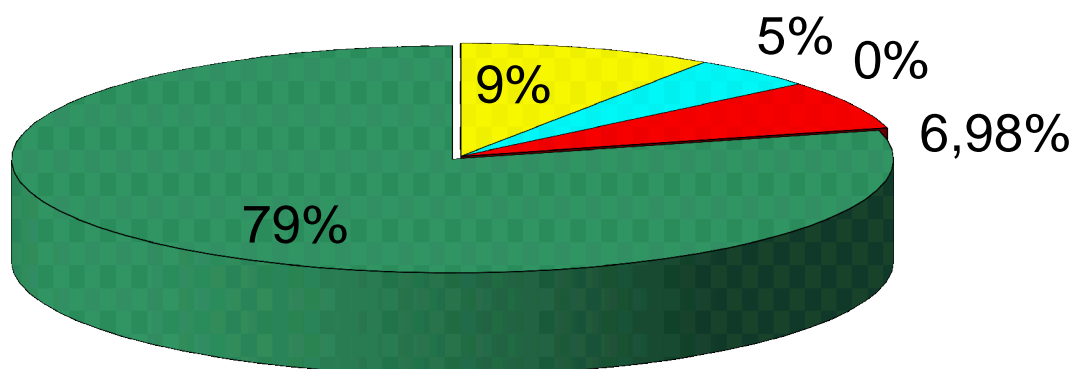

- Funzionamento amministrativo
- Funzionamento didattico
- Spese per il personale
- Spese di Investimento
- Spese per i progetti

11/09/2015	8890	E	3/10	3.234,00	MAGGIORI ENTRATE FINALIZZATE PER EROGAZIONE CONTRIBUTO DA PARTE DELLA PROVINCIA DI BRINDISI PER SPESE DI VIGILANZA RELATIVE ALL'A.F. 2013 E STORNI DI FONDI NELL'AMBITO DELLE USCITE DEL PROGETTO P17 IDEI CONTRIBUTO DA PARTE DELLA PROVINCIA DI BRINDISI PER SPESE DI VIGILANZA RELATIVE ALL'A.F. 2013
14/10/2015	10464	E	2/1	-210,00	MAGGIORI ENTRATE FINALIZZATE PER VERSAMENTO QUOTA ASSICURAZIONE VOLONTARIA DA PARTE DEL PERSONALE DOCENTE ED ATA DELLA SCUOLA PER L'A.S. 2015-2016 E STORNI DI FONDI NELLE USCITE DELL'AGGREGATO A01 E DEL PROGETTO P355 STORNI DI FONDI USCITE A01
14/10/2015	10464	E	3/3	120,00	MAGGIORI ENTRATE FINALIZZATE PER VERSAMENTO QUOTA ASSICURAZIONE VOLONTARIA DA PARTE DEL PERSONALE DOCENTE ED ATA DELLA SCUOLA PER L'A.S. 2015-2016 E STORNI DI FONDI NELLE USCITE DELL'AGGREGATO A01 E DEL PROGETTO P355 STORNI DI FONDI USCITE A01
14/10/2015	10464	E	3/7	70,00	MAGGIORI ENTRATE FINALIZZATE PER VERSAMENTO QUOTA ASSICURAZIONE VOLONTARIA DA PARTE DEL PERSONALE DOCENTE ED ATA DELLA SCUOLA PER L'A.S. 2015-2016 E STORNI DI FONDI NELLE USCITE DELL'AGGREGATO A01 E DEL PROGETTO P355 STORNI DI FONDI USCITE A01
14/10/2015	10464	E	3/8	20,00	MAGGIORI ENTRATE FINALIZZATE PER VERSAMENTO QUOTA ASSICURAZIONE VOLONTARIA DA PARTE DEL PERSONALE DOCENTE ED ATA DELLA SCUOLA PER L'A.S. 2015-2016 E STORNI DI FONDI NELLE USCITE DELL'AGGREGATO A01 E DEL PROGETTO P355 STORNI DI FONDI USCITE A01
14/10/2015	10464	E	3/12	83,00	MAGGIORI ENTRATE FINALIZZATE PER VERSAMENTO QUOTA ASSICURAZIONE VOLONTARIA DA PARTE DEL PERSONALE DOCENTE ED ATA DELLA SCUOLA PER L'A.S. 2015-2016 E STORNI DI FONDI NELLE USCITE DELL'AGGREGATO A01 E DEL PROGETTO P355 VERSAMENTO QUOTA ASSICURAZIONE VOLONTARIA DA PARTE DEL PERSONALE DOCENTE ED ATA DELLA SCUOLA PER L'A.S. 2015-2016
16/11/2015	11838	E	3/3	180,00	MAGGIORI ENTRATE FINALIZZATE PER € 146,40 PER RIMBORSO VETRO ROTTO ALL'IPSIA E STORNI DI FONDO USCITE AGGREGATO A01 E PROGETTI P346, P401, P417 STORNI DI FONDI USCITE AGGREGATO A01
16/11/2015	11838	E	3/6	1.476,80	MAGGIORI ENTRATE FINALIZZATE PER € 146,40 PER RIMBORSO VETRO ROTTO ALL'IPSIA E STORNI DI FONDO USCITE AGGREGATO A01 E PROGETTI P346, P401, P417 € 146,40 PER RIMBORSO VETRO ROTTO
16/11/2015	11838	E	8/1	-1.510,40	MAGGIORI ENTRATE FINALIZZATE PER € 146,40 PER RIMBORSO VETRO ROTTO ALL'IPSIA E STORNI DI FONDO USCITE AGGREGATO A01 E PROGETTI P346, P401, P417 STORNI DI FONDI USCITE AGGREGATO A01
23/11/2015	12104	E	3/3	100,00	MAGGIORI ENTRATE FINALIZZATE FINANZIAMENTO MIUR CORSI DI RECUPERO ALUNNI SOSPESI A.S. 2014-2015 E STORNI DI FONDI USCITE AGGREGATI A01 e A02 E PROGETTI P406, P407, P408, P409, P410, P411, P412, P413, P414, P415, P416, P417, P418 E P419 STORNI DI FONDI USCITE AGGREGATO A01
23/11/2015	12104	E	3/7	1.000,00	MAGGIORI ENTRATE FINALIZZATE FINANZIAMENTO MIUR CORSI DI RECUPERO ALUNNI SOSPESI A.S. 2014-2015 E STORNI DI FONDI USCITE AGGREGATI A01 e A02 E PROGETTI P406, P407, P408, P409, P410, P411, P412, P413, P414, P415, P416, P417, P418 E P419 STORNI DI FONDI USCITE AGGREGATO A01
23/11/2015	12104	E	3/10	-1.100,00	MAGGIORI ENTRATE FINALIZZATE FINANZIAMENTO MIUR CORSI DI RECUPERO ALUNNI SOSPESI A.S. 2014-2015 E STORNI DI FONDI USCITE AGGREGATI A01 e A02 E PROGETTI P406, P407, P408, P409, P410, P411, P412, P413, P414, P415, P416, P417, P418 E P419 STORNI DI FONDI USCITE AGGREGATO A01

30/11/2015	2	C	3/8	25,80	MAGGIORI ENTRATE DI € 5.875,00 PER CONTRIBUTI VOLONTARI DEGLI ALUNNI E DI € 577,00 PER ESAMI ECDL VERSATI NEI MESI DI GIUGNO E LUGLIO 2015 E DI € 25,80 PER ESTRAZIONE COPIE DI ATTI VERSATI A GIUGNO 2015 SUL CONTO CORRENTE POSTALE € 25,80 PER ESTRAZIONE COPIE DI ATTI VERSATI A GIUGNO 2015 SUL CONTO CORRENTE POSTALE
30/11/2015	2	C	4/1	1.086,00	MAGGIORI ENTRATE PER FINANZIAMENTO MIUR DOTAZIONE ORDINARIA PERIODO SETTEMBRE - DICEMBRE 2015 (4/12) - e-mail MIUR prot. n. 13439 dell'11.9.2015 FINANZIAMENTO MIUR SPESE REVISORI DEI CONTI SETTEMBRE - DICEMBRE 2015 (4/12) - e-mail MIUR prot. n. 13439 dell'11.9.2015
04/12/2015	12667	E	2/1	-473,45	ENTRATE FINALIZZATE di € 1.350 PER 3 ALUNNI MATURATI 100 E LODE A.S. 14-15, PRELIEVO DI € 0,1 DA Z01 E STORNI DI FONDI USCITE AGGR. A1 e A2 E PROGETTI P25,P315, P330, P402,P406,P407, P408,P409, P410, P411, P412, P413,P414, P416, P417, P418 e P419 STORNI DI FONDI USCITE AGGREGATO A01
04/12/2015	12667	E	2/2	-250,00	ENTRATE FINALIZZATE di € 1.350 PER 3 ALUNNI MATURATI 100 E LODE A.S. 14-15, PRELIEVO DI € 0,1 DA Z01 E STORNI DI FONDI USCITE AGGR. A1 e A2 E PROGETTI P25,P315, P330, P402,P406,P407, P408,P409, P410, P411, P412, P413,P414, P416, P417, P418 e P419 STORNI DI FONDI USCITE AGGREGATO A01
04/12/2015	12667	E	2/3	2.638,85	ENTRATE FINALIZZATE di € 1.350 PER 3 ALUNNI MATURATI 100 E LODE A.S. 14-15, PRELIEVO DI € 0,1 DA Z01 E STORNI DI FONDI USCITE AGGR. A1 e A2 E PROGETTI P25,P315, P330, P402,P406,P407, P408,P409, P410, P411, P412, P413,P414, P416, P417, P418 e P419 STORNI DI FONDI USCITE AGGREGATO A01
04/12/2015	12667	E	3/2	-1.665,76	ENTRATE FINALIZZATE di € 1.350 PER 3 ALUNNI MATURATI 100 E LODE A.S. 14-15, PRELIEVO DI € 0,1 DA Z01 E STORNI DI FONDI USCITE AGGR. A1 e A2 E PROGETTI P25,P315, P330, P402,P406,P407, P408,P409, P410, P411, P412, P413,P414, P416, P417, P418 e P419 STORNI DI FONDI USCITE AGGREGATO A01
04/12/2015	12667	E	3/6	219,60	ENTRATE FINALIZZATE di € 1.350 PER 3 ALUNNI MATURATI 100 E LODE A.S. 14-15, PRELIEVO DI € 0,1 DA Z01 E STORNI DI FONDI USCITE AGGR. A1 e A2 E PROGETTI P25,P315, P330, P402,P406,P407, P408,P409, P410, P411, P412, P413,P414, P416, P417, P418 e P419 STORNI DI FONDI USCITE AGGREGATO A01
04/12/2015	12667	E	3/7	-2.135,00	ENTRATE FINALIZZATE di € 1.350 PER 3 ALUNNI MATURATI 100 E LODE A.S. 14-15, PRELIEVO DI € 0,1 DA Z01 E STORNI DI FONDI USCITE AGGR. A1 e A2 E PROGETTI P25,P315, P330, P402,P406,P407, P408,P409, P410, P411, P412, P413,P414, P416, P417, P418 e P419 STORNI DI FONDI USCITE AGGREGATO A01
04/12/2015	12667	E	3/10	1.665,76	ENTRATE FINALIZZATE di € 1.350 PER 3 ALUNNI MATURATI 100 E LODE A.S. 14-15, PRELIEVO DI € 0,1 DA Z01 E STORNI DI FONDI USCITE AGGR. A1 e A2 E PROGETTI P25,P315, P330, P402,P406,P407, P408,P409, P410, P411, P412, P413,P414, P416, P417, P418 e P419 STORNI DI FONDI USCITE AGGREGATO A01

Previsione definitiva	€	86.930,56
Somme impegnate	€	69.258,95
Pagato	€	64.631,30
Rimasto da pagare	€	4.627,65 (residui passivi elencati analiticamente nel modello L)
Avanzo di amministrazione + accertamenti assegnati	€	86.930,56
Residua disponibilità finanziaria	€	17.671,61

Attività - A02 - Funzionamento Didattico Generale

Funzionamento didattico generale

Previsione iniziale € 47.600,00
 Variazioni in corso d'anno € 1.319,60

Data	N. Decreto	Finalizzate Delibera C.I.	Tipo Conto	Importo	Descrizione
03/07/2015	7062	E	2/3	1.319,60	MAGGIORI ENTRATE FINALIZZATE RELATIVE ALLA RESTITUZIONE DEL BONIFICO DI € 1.319,60 ERRONEAMENTE VERSATO CON MANDATO N. 424 DEL 22.6.2015 DI PARI IMPORTO RESTITUZIONE DEL BONIFICO DI € 1.319,60 ERRONEAMENTE VERSATO CON MANDATO N. 424 DEL 22.6.2015
23/11/2015	12104	E	2/1	-1.000,00	MAGGIORI ENTRATE FINALIZZATE FINANZIAMENTO MIUR CORSI DI RECUPERO ALUNNI SOSPESI A.S. 2014-2015 E STORNI DI FONDI USCITE AGGREGATI A01 e A02 E PROGETTI P406, P407, P408, P409, P410, P411, P412, P413, P414, P415, P416, P417, P418 E P419 STORNI DI FONDI USCITE AGGREGATO A02
23/11/2015	12104	E	2/3	3.000,00	MAGGIORI ENTRATE FINALIZZATE FINANZIAMENTO MIUR CORSI DI RECUPERO ALUNNI SOSPESI A.S. 2014-2015 E STORNI DI FONDI USCITE AGGREGATI A01 e A02 E PROGETTI P406, P407, P408, P409, P410, P411, P412, P413, P414, P415, P416, P417, P418 E P419 STORNI DI FONDI USCITE AGGREGATO A02
23/11/2015	12104	E	3/7	-1.000,00	MAGGIORI ENTRATE FINALIZZATE FINANZIAMENTO MIUR CORSI DI RECUPERO ALUNNI SOSPESI A.S. 2014-2015 E STORNI DI FONDI USCITE AGGREGATI A01 e A02 E PROGETTI P406, P407, P408, P409, P410, P411, P412, P413, P414, P415, P416, P417, P418 E P419 STORNI DI FONDI USCITE AGGREGATO A02
23/11/2015	12104	E	3/8	-1.000,00	MAGGIORI ENTRATE FINALIZZATE FINANZIAMENTO MIUR CORSI DI RECUPERO ALUNNI SOSPESI A.S. 2014-2015 E STORNI DI FONDI USCITE AGGREGATI A01 e A02 E PROGETTI P406, P407, P408, P409, P410, P411, P412, P413, P414, P415, P416, P417, P418 E P419 STORNI DI FONDI USCITE AGGREGATO A02
04/12/2015	12667	E	2/1	-235,64	ENTRATE FINALIZZATE di € 1.350 PER 3 ALUNNI MATURATI 100 E LODE A.S. 14-15, PRELIEVO DI € 0,1 DA Z01 E STORNI DI FONDI USCITE AGGR. A1 e A2 E PROGETTI P25,P315, P330, P402,P406,P407, P408,P409, P410, P411, P412, P413,P414, P416, P417, P418 e P419 STORNI DI FONDI USCITE A02
04/12/2015	12667	E	2/3	235,64	ENTRATE FINALIZZATE di € 1.350 PER 3 ALUNNI MATURATI 100 E LODE A.S. 14-15, PRELIEVO DI € 0,1 DA Z01 E STORNI DI FONDI USCITE AGGR. A1 e A2 E PROGETTI P25,P315, P330, P402,P406,P407, P408,P409, P410, P411, P412, P413,P414, P416, P417, P418 e P419 STORNI DI FONDI USCITE A02

Previsione definitiva € 48.919,60
 Somme impegnate € 34.053,35
 Pagato € 32.975,07
 Rimasto da pagare € 1.078,28 *(residui passivi elencati analiticamente nel modello L)*
 Avanzo di amministrazione + accertamenti assegnati € 48.919,60
 Residua disponibilità finanziaria € **14.866,25**

Attività - A04 - Spese d'investimento

Spese d'investimento

Previsione iniziale € 60.000,00
Variazioni in corso d'anno € 16.713,62

Data	N. Decreto	Finalizzate Delibera C.I.	Tipo Conto	Importo	Descrizione
30/06/2015	1	C	6/3	1.521,60	MAGGIORI ENTRATE PER € 2.221,60 PER CONTRIBUTI VOLONTARI DEGLI ALUNNI PER LE ISCRIZIONI VERSATI A FEBBRAIO 2015 SUL CONTO CORRENTE POSTALE E INTERESSI MATURATI SUL CONTO CORRENTE POSTALE RELATIVI AL 2014 PER € 65,36 CONTRIBUTI VOLONTARI DEGLI ALUNNI PER LE ISCRIZIONI VERSATI NEL MESE DI FEBBRAIO 2015
30/06/2015	1	C	6/3	350,00	MAGGIORI ENTRATE DI € 350,00 PER CONTRIBUTI VOLONTARI DEGLI ALUNNI VERSATI A MARZO 2015 SUL CONTO CORRENTE POSTALE MAGGIORI ENTRATE DI € 350,00 PER CONTRIBUTI VOLONTARI DEGLI ALUNNI VERSATI A MARZO 2015 SUL CONTO CORRENTE POSTALE
30/06/2015	1	C	6/3	3.354,02	MAGGIORI ENTRATE RELATIVE AL CONTRIBUTO DI € 3.304,02 A.S. 2014-2015 DISTRIBUTORI AUTOMATICI DITTA DI.AL VENDING E DI € 50,00 PER CONTRIBUTI VOLONTARI DEGLI ALUNNI VERSATI A APRILE 2015 SUL CONTO CORRENTE POSTALE MAGGIORI ENTRATE RELATIVE AL CONTRIBUTO A.S. 2014-2015 DISTRIBUTORI AUTOMATICI DITTA DI.AL VENDING
30/06/2015	1	C	6/3	636,00	MAGGIORI ENTRATE RELATIVE AL CONTRIBUTO DI € 636,00 A.S. 2014-2015 DISTRIBUTORI AUTOMATICI DITTA TILL CAFF MAGGIORI ENTRATE RELATIVE AL CONTRIBUTO DI € 636,00 A.S. 2014-2015 DISTRIBUTORI AUTOMATICI DITTA TILL CAFF
30/06/2015	1	C	6/3	50,00	MAGGIORI ENTRATE DI € 50,00 PER CONTRIBUTI VOLONTARI DEGLI ALUNNI VERSATI A MAGGIO 2015 SUL CONTO CORRENTE POSTALE MAGGIORI ENTRATE DI € 50,00 PER CONTRIBUTI VOLONTARI DEGLI ALUNNI VERSATI A MAGGIO 2015 SUL CONTO CORRENTE POSTALE
30/11/2015	2	C	6/3	5.875,00	MAGGIORI ENTRATE DI € 5.875,00 PER CONTRIBUTI VOLONTARI DEGLI ALUNNI E DI € 577,00 PER ESAMI ECDL VERSATI NEI MESI DI GIUGNO E LUGLIO 2015 E DI € 25,80 PER ESTRAZIONE COPIE DI ATTI VERSATI A GIUGNO 2015 SUL CONTO CORRENTE POSTALE MAGGIORI ENTRATE DI € 5.875,00 PER CONTRIBUTI VOLONTARI DEGLI ALUNNI VERSATI NEI MESI DI GIUGNO E LUGLIO 2015
30/11/2015	2	C	6/3	2.322,00	MAGGIORI ENTRATE NON FINALIZZATE DI € 2.322,00 PER CONTRIBUTI VOLONTARI ALUNNI VERSATI SUL CONTO CORRENTE POSTALE NEL MESE DI AGOSTO 2015 CONTRIBUTI VOLONTARI ALUNNI VERSATI SUL CONTO CORRENTE POSTALE NEL MESE DI AGOSTO 2015
30/11/2015	2	C	6/3	2.275,00	MAGGIORI ENTRATE NON FINALIZZATE DI € 2.275,00 PER CONTRIBUTI VOLONTARI ALUNNI VERSATI SUL CONTO CORRENTE POSTALE NEL MESE DI SETTEMBRE 2015 CONTRIBUTI VOLONTARI ALUNNI VERSATI SUL CONTO CORRENTE POSTALE NEL MESE DI SETTEMBRE 2015
30/11/2015	2	C	6/3	330,00	MAGGIORI ENTRATE NON FINALIZZATE DI € 330,00 PER CONTRIBUTI VOLONTARI ALUNNI VERSATI SUL CONTO CORRENTE POSTALE NEL MESE DI OTTOBRE 2015 € 330,00 PER CONTRIBUTI VOLONTARI ALUNNI VERSATI SUL CONTO CORRENTE POSTALE NEL MESE DI OTTOBRE 2015

Previsione definitiva € 76.713,62
Somme impegnate € 51.706,12

Pagato	€ 49.938,64
Rimasto da pagare	€ 1.767,48 (residui passivi elencati analiticamente nel modello L entrate)
Avanzo di amministrazione + accertamenti assegnati	€ 76.713,62
Residua disponibilità finanziaria	€ 25.007,50

PROGETTI

Progetti - P17 - IDEI

IDEI

Previsione iniziale	€ 5.887,68
Variazioni in corso d'anno	€ 315,86

Data	N. Decreto	Finalizzate Delibera C.I.	Tipo Conto	Importo	Descrizione
11/09/2015	8890	E	1/10	-35,30	MAGGIORI ENTRATE FINALIZZATE PER EROGAZIONE CONTRIBUTO DA PARTE DELLA PROVINCIA DI BRINDISI PER SPESE DI VIGILANZA RELATIVE ALL'A.F. 2013 E STORNI DI FONDI NELL'AMBITO DELLE USCITE DEL PROGETTO P17 IDEI STORNI DI FONDI NELL'AMBITO DELLE USCITE DEL PROGETTO P17 IDEI
11/09/2015	8890	E	1/11	35,30	MAGGIORI ENTRATE FINALIZZATE PER EROGAZIONE CONTRIBUTO DA PARTE DELLA PROVINCIA DI BRINDISI PER SPESE DI VIGILANZA RELATIVE ALL'A.F. 2013 E STORNI DI FONDI NELL'AMBITO DELLE USCITE DEL PROGETTO P17 IDEI STORNI DI FONDI NELL'AMBITO DELLE USCITE DEL PROGETTO P17 IDEI
23/11/2015	12104	E	1/10	226,14	MAGGIORI ENTRATE FINALIZZATE FINANZIAMENTO MIUR CORSI DI RECUPERO ALUNNI SOSPESI A.S. 2014-2015 E STORNI DI FONDI USCITE AGGREGATI A01 e A02 E PROGETTI P406, P407, P408, P409, P410, P411, P412, P413, P414, P415, P416, P417, P418 E P419 FINANZIAMENTO MIUR CORSI DI RECUPERO ALUNNI SOSPESI A.S. 2014-2015
23/11/2015	12104	E	1/11	89,72	MAGGIORI ENTRATE FINALIZZATE FINANZIAMENTO MIUR CORSI DI RECUPERO ALUNNI SOSPESI A.S. 2014-2015 E STORNI DI FONDI USCITE AGGREGATI A01 e A02 E PROGETTI P406, P407, P408, P409, P410, P411, P412, P413, P414, P415, P416, P417, P418 E P419 FINANZIAMENTO MIUR CORSI DI RECUPERO ALUNNI SOSPESI A.S. 2014-2015

Previsione definitiva	€ 6.203,54
Somme impegnate	€ 5.871,98
Pagato	€ 5.871,98
Rimasto da pagare	€ 0,00
Avanzo di amministrazione + accertamenti assegnati	€ 6.203,54
Residua disponibilità finanziaria	€ 331,56

Progetti - P25 - Progetto diritto allo studio

Progetto diritto allo studio

Previsione iniziale	€ 3.665,66
Variazioni in corso d'anno	€ 3.974,18

Data	N. Decreto	Finalizzate Delibera C.I.	Tipo Conto	Importo	Descrizione
19/02/2015	1843	E	4/3	1.070,00	MAGGIORI ENTRATE FINALIZZATE PER FONDI COMUNALI DIRITTO ALLO STUDIO 2014 PER € 1.343,00 E ULTERIORI CONTRIBUTI PARTECIPANTI ESAMI TRINITY PER € 762,00 MAGGIORI ENTRATE FINALIZZATE PER FONDI COMUNALI DIRITTO ALLO STUDIO 2014 PER € 1.343,00
27/02/2015	2195	E	3/2	1.300,00	MAGGIORI ENTRATE FINALIZZATE PER ASSEGNAZIONE FONDI AI SENSI D.L. 104 DEL 12.9.2013 ART. 8 COMMA 1 PROGETTI ORIENTAMENTO (nota MIUR 3260 DEL 25.2.2015) MAGGIORI ENTRATE FINALIZZATE PER ASSEGNAZIONE FONDI AI SENSI D.L. 104 DEL 12.9.2013 ART. 8 COMMA 1 PROGETTI ORIENTAMENTO
27/02/2015	2195	E	3/3	254,18	MAGGIORI ENTRATE FINALIZZATE PER ASSEGNAZIONE FONDI AI SENSI D.L. 104 DEL 12.9.2013 ART. 8 COMMA 1 PROGETTI ORIENTAMENTO (nota MIUR 3260 DEL 25.2.2015) MAGGIORI ENTRATE FINALIZZATE PER ASSEGNAZIONE FONDI AI SENSI D.L. 104 DEL 12.9.2013 ART. 8 COMMA 1 PROGETTI ORIENTAMENTO
04/12/2015	12667	E	2/3	-5,82	ENTRATE FINALIZZATE di € 1.350 PER 3 ALUNNI MATURATI 100 E LODE A.S. 14-15, PRELIEVO DI € 0,1 DA Z01 E STORNI DI FONDI USCITE AGGR. A1 e A2 E PROGETTI P25,P315, P330, P402,P406,P407, P408,P409, P410, P411, P412, P413,P414, P416, P417, P418 e P419 STORNI DI FONDI USCITE P25
04/12/2015	12667	E	3/3	5,82	ENTRATE FINALIZZATE di € 1.350 PER 3 ALUNNI MATURATI 100 E LODE A.S. 14-15, PRELIEVO DI € 0,1 DA Z01 E STORNI DI FONDI USCITE AGGR. A1 e A2 E PROGETTI P25,P315, P330, P402,P406,P407, P408,P409, P410, P411, P412, P413,P414, P416, P417, P418 e P419 STORNI DI FONDI USCITE P25
04/12/2015	12667	E	4/3	1.350,00	ENTRATE FINALIZZATE di € 1.350 PER 3 ALUNNI MATURATI 100 E LODE A.S. 14-15, PRELIEVO DI € 0,1 DA Z01 E STORNI DI FONDI USCITE AGGR. A1 e A2 E PROGETTI P25,P315, P330, P402,P406,P407, P408,P409, P410, P411, P412, P413,P414, P416, P417, P418 e P419 MAGGIORI ENTRATE FINALIZZATE PER € 1.350 PER 3 ALUNNI MATURATI CON 100 E LODE A.S. 2014-2015

Previsione definitiva	€	7.639,84
Somme impegnate	€	3.899,00
Pagato	€	1.350,00
Rimasto da pagare	€	2.549,00 (residui passivi elencati analiticamente nel modello L entrate)
Avanzo di amministrazione + accertamenti assegnati	€	7.639,84
Residua disponibilità finanziaria	€	3.740,84

Progetti - P43 - FORMAZIONE

FORMAZIONE

Previsione iniziale	€	2.500,00
Variazioni in corso d'anno	€	0,00
Previsione definitiva	€	2.500,00
Somme impegnate	€	35,00
Pagato	€	35,00
Rimasto da pagare	€	0,00
Avanzo di amministrazione +		

accertamenti assegnati	€	2.500,00
Residua disponibilità finanziaria	€	2.465,00

Progetti - P66 - Educazione Stradale

Educazione Stradale

Previsione iniziale	€	4.670,25
Variazioni in corso d'anno	€	0,00
Previsione definitiva	€	4.670,25
Somme impegnate	€	0,00
Pagato	€	0,00
Rimasto da pagare	€	0,00
Avanzo di amministrazione + accertamenti assegnati	€	4.670,25
Residua disponibilità finanziaria	€	4.670,25

Progetti - P71 - Progetto Sicurezza

Progetto Sicurezza

Previsione iniziale	€	7.456,96
Previsione definitiva	€	7.456,96
Somme impegnate	€	4.434,52
Pagato	€	4.434,52
Rimasto da pagare	€	0,00
Avanzo di amministrazione + accertamenti assegnati	€	7.456,96
Residua disponibilità finanziaria	€	3.022,44

Progetti - P88 - Olimpiadi della Matematica

Olimpiadi della Matematica

Previsione iniziale	€	300,00
Variazioni in corso d'anno	€	0,00
Previsione definitiva	€	300,00
Somme impegnate	€	129,00
Pagato	€	129,00
Rimasto da pagare	€	0,00
Avanzo di amministrazione + accertamenti assegnati	€	300,00
Residua disponibilità finanziaria	€	171,00

Progetti - P302 - Progetto Area a rischio "Nuova alimentazione"

Progetto Area a rischio a.s. 2010-2011 "Nuova alimentazione con ingredienti della tradizione"

Previsione iniziale € 11.551,02
Variazioni in corso d'anno € 0,00

Data	N. Decreto	Finalizzate Delibera C.I.	Tipo Conto	Importo	Descrizione
30/04/2015	4741	E	1/10	64,19	STORNI DI FONDI NELL'AMBITO DELLE USCITE DEL PROGETTO DI AREA A RISCHIO "NUOVA ALIMENTAZIONE - P302 STORNI DI FONDI NELL'AMBITO DELLE USCITE DEL PROGETTO P302
30/04/2015	4741	E	1/11	-64,19	STORNI DI FONDI NELL'AMBITO DELLE USCITE DEL PROGETTO DI AREA A RISCHIO "NUOVA ALIMENTAZIONE - P302 STORNI DI FONDI NELL'AMBITO DELLE USCITE DEL PROGETTO P302

Previsione definitiva € 11.551,02
Somme impegnate € 11.545,50
Pagato € 11.545,50
Rimasto da pagare € 0,00
Avanzo di amministrazione +
accertamenti assegnati € 11.551,02
Residua disponibilità finanziaria € **5,52**

Progetti - P310 - Inglese per la certificazione Trinity

Inglese per la certificazione Trinity

Previsione iniziale € 2.743,63
Variazioni in corso d'anno € 764,00

Data	N. Decreto	Finalizzate Delibera C.I.	Tipo Conto	Importo	Descrizione
19/02/2015	1843	E	4/2	762,00	MAGGIORI ENTRATE FINALIZZATE PER FONDI COMUNALI DIRITTO ALLO STUDIO 2014 PER € 1.343,00 E ULTERIORI CONTRIBUTI PARTECIPANTI ESAMI TRINITY PER € 762,00 MAGGIORI ENTRATE FINALIZZATE DI € 762,00 PER CONTRIBUTI PARTECIPANTI ESAMI TRINITY
18/03/2015	3078	E	4/2	2,00	MAGGIORI ENTRATE FINALIZZATE DI € 2,00 PER VERSAMENTI QUOTE ALUNNI PARTECIPANTI AGLI ESAMI TRINITY E DI € 90,00 PER RESTITUZIONE MAGGIORE IMPORTO ERRONEAMENTE LIQUIDATO MAGGIORI ENTRATE FINALIZZATE DI € 2,00 PER VERSAMENTI QUOTE ALUNNI PARTECIPANTI AGLI ESAMI TRINITY

Previsione definitiva € 3.507,63
Somme impegnate € 2.312,00
Pagato € 2.312,00
Rimasto da pagare € 0,00
Avanzo di amministrazione +
accertamenti assegnati € 3.507,63
Residua disponibilità finanziaria € **1.195,63**

Progetti - P315 - Gare e manifestazioni gastronomiche

Gare e manifestazioni gastronomiche

Previsione iniziale € 5.000,00
 Variazioni in corso d'anno € 700,00

Data	N. Decreto	Finalizzate Delibera C.I.	Tipo Conto	Importo	Descrizione
30/06/2015	1	C	3/13	700,00	MAGGIORI ENTRATE PER € 2.221,60 PER CONTRIBUTI VOLONTARI DEGLI ALUNNI PER LE ISCRIZIONI VERSATI A FEBBRAIO 2015 SUL CONTO CORRENTE POSTALE E INTERESSI MATURATI SUL CONTO CORRENTE POSTALE RELATIVI AL 2014 PER € 65,36 CONTRIBUTI VOLONTARI DEGLI ALUNNI PER LE ISCRIZIONI VERSATI NEL MESE DI FEBBRAIO 2015
04/12/2015	12667	E	3/3	-688,00	ENTRATE FINALIZZATE di € 1.350 PER 3 ALUNNI MATURATI 100 E LODE A.S. 14-15, PRELIEVO DI € 0,1 DA Z01 E STORNI DI FONDI USCITE AGGR. A1 e A2 E PROGETTI P25,P315, P330, P402,P406,P407, P408,P409, P410, P411, P412, P413,P414, P416, P417, P418 e P419 STORNI DI FONDI USCITE P315
04/12/2015	12667	E	3/13	688,00	ENTRATE FINALIZZATE di € 1.350 PER 3 ALUNNI MATURATI 100 E LODE A.S. 14-15, PRELIEVO DI € 0,1 DA Z01 E STORNI DI FONDI USCITE AGGR. A1 e A2 E PROGETTI P25,P315, P330, P402,P406,P407, P408,P409, P410, P411, P412, P413,P414, P416, P417, P418 e P419 STORNI DI FONDI USCITE P315

Previsione definitiva € 5.700,00
 Somme impegnate € 5.125,30
 Pagato € 5.125,30
 Rimasto da pagare € 0,00
 Avanzo di amministrazione + accertamenti assegnati € 5.700,00
 Residua disponibilità finanziaria € **574,70**

Progetti - P330 - Alternanza Scuola Lavoro - a.s. 2010-2011 ALT 8

Alternanza Scuola Lavoro - a.s. 2010-2011 ALT 8

Previsione iniziale € 5.810,00
 Variazioni in corso d'anno € 0,00

Data	N. Decreto	Finalizzate Delibera C.I.	Tipo Conto	Importo	Descrizione
04/12/2015	12667	E	1/10	-160,00	ENTRATE FINALIZZATE di € 1.350 PER 3 ALUNNI MATURATI 100 E LODE A.S. 14-15, PRELIEVO DI € 0,1 DA Z01 E STORNI DI FONDI USCITE AGGR. A1 e A2 E PROGETTI P25,P315, P330, P402,P406,P407, P408,P409, P410, P411, P412, P413,P414, P416, P417, P418 e P419 STORNI DI FONDI USCITE P330
04/12/2015	12667	E	3/2	160,00	ENTRATE FINALIZZATE di € 1.350 PER 3 ALUNNI MATURATI 100 E LODE A.S. 14-15, PRELIEVO DI € 0,1 DA Z01 E STORNI DI FONDI USCITE AGGR. A1 e A2 E PROGETTI P25,P315, P330, P402,P406,P407, P408,P409, P410, P411, P412, P413,P414, P416, P417, P418 e P419 STORNI DI FONDI USCITE P330

Previsione definitiva € 5.810,00
 Somme impegnate € 3.340,00

Pagato	€	3.340,00
Rimasto da pagare	€	0,00
Avanzo di amministrazione + accertamenti assegnati	€	5.810,00
Residua disponibilità finanziaria	€	2.470,00

Progetti - P340 - IL TRENO DELLA MEMORIA

IL TRENO DELLA MEMORIA

Previsione iniziale	€	4.000,00
Variazioni in corso d'anno	€	0,00
Previsione definitiva	€	4.000,00
Somme impegnate	€	566,00
Pagato	€	566,00
Rimasto da pagare	€	0,00
Avanzo di amministrazione + accertamenti assegnati	€	4.000,00
Residua disponibilità finanziaria	€	3.434,00

Progetti - P343 - Area a Rischio Divertiamoci in Laboratorio

Area a Rischio Divertiamoci in Laboratorio a-s. 2011-2012

Previsione iniziale	€	9.938,29
Variazioni in corso d'anno	€	0,00
Previsione definitiva	€	9.938,29
Somme impegnate	€	0,00
Pagato	€	0,00
Rimasto da pagare	€	0,00
Avanzo di amministrazione + accertamenti assegnati	€	9.938,29
Residua disponibilità finanziaria	€	9.938,29

Progetti - P346 - Accoglienza e Continuità Alunni H

Accoglienza e Continuità Alunni H

Previsione iniziale	€	5.848,75
Variazioni in corso d'anno	€	355,42

Data	N. Decreto	Finalizzate Delibera C.I.	Tipo Conto	Importo	Descrizione
16/11/2015	11838	E	2/1	-275,00	MAGGIORI ENTRATE FINALIZZATE PER € 146,40 PER RIMBORSO VETRO ROTTO ALL'IPSI E STORNI DI FONDO USCITE AGGREGATO A01 E PROGETTI P346, P401, P417 STORNI DI FONDI USCITE AGGREGATO P346
16/11/2015	11838	E	3/7	275,00	MAGGIORI ENTRATE FINALIZZATE PER € 146,40 PER RIMBORSO VETRO ROTTO ALL'IPSI E STORNI DI FONDO USCITE AGGREGATO A01 E PROGETTI P346, P401, P417 STORNI DI FONDI USCITE AGGREGATO P346

22/12/2015	13283	E	6/3	355,42	MAGGIORI ENTRATE FINALIZZATE PER FINANZIAMENTO MIUR PER SPESE PER ATTREZZATURE HANDICAP 2015 E CONTRIBUTI ALUNNI PER VISITE GUIDATE AI PRESEPI A LECCE IL 21 E 22 DICEMBRE 2015 FINANZIAMENTO MIUR PER SPESE PER ATTREZZATURE HANDICAP 2015
------------	-------	---	-----	--------	---

Previsione definitiva	€	6.204,17
Somme impegnate	€	275,00
Pagato	€	275,00
Rimasto da pagare	€	0,00
Avanzo di amministrazione + accertamenti assegnati	€	6.204,17
Residua disponibilità finanziaria	€	5.929,17

Progetti - P348 - Educazione alla legalità

Educazione alla legalità

Previsione iniziale	€	2.264,20
Variazioni in corso d'anno	€	0,00
Previsione definitiva	€	2.264,20
Somme impegnate	€	0,00
Pagato	€	0,00
Rimasto da pagare	€	0,00
Avanzo di amministrazione + accertamenti assegnati	€	2.264,20
Residua disponibilità finanziaria	€	2.264,20

Progetti - P355 - Alternanza Scuola Lavoro ALT 9

Alternanza Scuola Lavoro ALT 9

Previsione iniziale	€	11.550,00
Variazioni in corso d'anno	€	0,00

Data	N. Decreto	Finalizzate Delibera C.I.	Tipo Conto	Importo	Descrizione
14/10/2015	10464	E	1/10	1.014,14	MAGGIORI ENTRATE FINALIZZATE PER VERSAMENTO QUOTA ASSICURAZIONE VOLONTARIA DA PARTE DEL PERSONALE DOCENTE ED ATA DELLA SCUOLA PER L'A.S. 2015-2016 E STORNI DI FONDI NELLE USCITE DELL'AGGREGATO A01 E DEL PROGETTO P355 STORNI DI FONDI USCITE P355
14/10/2015	10464	E	1/11	210,86	MAGGIORI ENTRATE FINALIZZATE PER VERSAMENTO QUOTA ASSICURAZIONE VOLONTARIA DA PARTE DEL PERSONALE DOCENTE ED ATA DELLA SCUOLA PER L'A.S. 2015-2016 E STORNI DI FONDI NELLE USCITE DELL'AGGREGATO A01 E DEL PROGETTO P355 STORNI DI FONDI USCITE P355
14/10/2015	10464	E	3/2	-1.225,00	MAGGIORI ENTRATE FINALIZZATE PER VERSAMENTO QUOTA ASSICURAZIONE VOLONTARIA DA PARTE DEL PERSONALE DOCENTE ED ATA DELLA SCUOLA PER L'A.S. 2015-2016 E STORNI DI FONDI NELLE USCITE DELL'AGGREGATO A01 E DEL PROGETTO P355 STORNI DI FONDI USCITE P355

Previsione definitiva	€	11.550,00
Somme impegnate	€	6.675,00
Pagato	€	6.675,00
Rimasto da pagare	€	0,00
Avanzo di amministrazione + accertamenti assegnati	€	11.550,00
Residua disponibilità finanziaria	€	4.875,00

Progetti - P356 - Esperto cucina creativa 4^ A IPSSAR 11-12

Esperto cucina creativa 4^ A IPSSAR 11-12

Previsione iniziale	€	1.556,24
Variazioni in corso d'anno	€	0,00
Previsione definitiva	€	1.556,24
Somme impegnate	€	0,00
Pagato	€	0,00
Rimasto da pagare	€	0,00
Avanzo di amministrazione + accertamenti assegnati	€	1.556,24
Residua disponibilità finanziaria	€	1.556,24

Progetti - P357 - Esperto in arte bianca 4^ B IPSSAR 11-12

Esperto in arte bianca 4^ B IPSSAR 11-12

Previsione iniziale	€	2.839,63
Variazioni in corso d'anno	€	0,00
Previsione definitiva	€	2.839,63
Somme impegnate	€	0,00
Pagato	€	0,00
Rimasto da pagare	€	0,00
Avanzo di amministrazione + accertamenti assegnati	€	2.839,63
Residua disponibilità finanziaria	€	2.839,63

Progetti - P358 - Esperto allestimento buffet 4^ C IPSSAR 11-12

Esperto allestimento buffet 4^ C IPSSAR 11-12

Previsione iniziale	€	4.495,15
Variazioni in corso d'anno	€	0,00
Previsione definitiva	€	4.495,15
Somme impegnate	€	0,00
Pagato	€	0,00
Rimasto da pagare	€	0,00
Avanzo di amministrazione + accertamenti assegnati	€	4.495,15
Residua disponibilità finanziaria	€	4.495,15

Progetti - P359 - Esperto percorsi enogastronomici 4 D IPSSAR 11-12

Esperto percorsi enogastronomici 4^D IPSSAR 11-12

Previsione iniziale	€	1.503,17
Variazioni in corso d'anno	€	0,00
Previsione definitiva	€	1.503,17
Somme impegnate	€	0,00
Pagato	€	0,00
Rimasto da pagare	€	0,00
Avanzo di amministrazione + accertamenti assegnati	€	1.503,17
Residua disponibilità finanziaria	€	1.503,17

Progetti - P360 - Esperto assistenza socio-sanitaria 4 A IPSS 11-12

Esperto assistenza socio-sanitaria 4 A IPSS 11-12

Previsione iniziale	€	1.338,19
Variazioni in corso d'anno	€	0,00
Previsione definitiva	€	1.338,19
Somme impegnate	€	0,00
Pagato	€	0,00
Rimasto da pagare	€	0,00
Avanzo di amministrazione + accertamenti assegnati	€	1.338,19
Residua disponibilità finanziaria	€	1.338,19

Progetti - P361 - Tecnico Meccanico in Sicurezza 4^TIM IPSIA 11-12

Tecnico Meccanico in Sicurezza 4^TIM IPSIA 11-12

Previsione iniziale	€	3.986,43
Variazioni in corso d'anno	€	0,00
Previsione definitiva	€	3.986,43
Somme impegnate	€	0,00
Pagato	€	0,00
Rimasto da pagare	€	0,00
Avanzo di amministrazione + accertamenti assegnati	€	3.986,43
Residua disponibilità finanziaria	€	3.986,43

Progetti - P362 - Esperto Energie Rinnovabili 4^ TIM/TIE IPSIA 11-12

Esperto Energie Rinnovabili 4^ TIM/TIE IPSIA 11-12

Previsione iniziale	€	4.363,63
Variazioni in corso d'anno	€	0,00

Previsione definitiva	€	4.363,63
Somme impegnate	€	0,00
Pagato	€	0,00
Rimasto da pagare	€	0,00
Avanzo di amministrazione + accertamenti assegnati	€	4.363,63
Residua disponibilità finanziaria	€	4.363,63

Progetti - P365 - Progetto POR "Addetto Banqueting"

Progetto POR "Addetto Banqueting"

Previsione iniziale	€	7.696,50
Variazioni in corso d'anno	€	0,00
Previsione definitiva	€	7.696,50
Somme impegnate	€	0,00
Pagato	€	0,00
Rimasto da pagare	€	0,00
Avanzo di amministrazione + accertamenti assegnati	€	7.696,50
Residua disponibilità finanziaria	€	7.696,50

Progetti - P369 - Laboratorio teatrale

Laboratorio teatrale

Previsione iniziale	€	4.000,00
Variazioni in corso d'anno	€	0,00
Previsione definitiva	€	4.000,00
Somme impegnate	€	427,00
Pagato	€	427,00
Rimasto da pagare	€	0,00
Avanzo di amministrazione + accertamenti assegnati	€	4.000,00
Residua disponibilità finanziaria	€	3.573,00

Progetti - P370 - Giornale in Classe

Giornale in Classe

Previsione iniziale	€	2.664,00
Variazioni in corso d'anno	€	0,00
Previsione definitiva	€	2.664,00
Somme impegnate	€	2.049,00
Pagato	€	435,00
Rimasto da pagare	€	1.614,00 (residui passivi elencati analiticamente nel modello L)
Avanzo di amministrazione + accertamenti assegnati	€	2.664,00
Residua disponibilità finanziaria	€	615,00

Progetti - P371 - Alternanza Scuola Lavoro ALT 10

Alternanza Scuola Lavoro ALT 10

Previsione iniziale	€	11.950,00
Variazioni in corso d'anno	€	0,00
Previsione definitiva	€	11.950,00
Somme impegnate	€	0,00
Pagato	€	0,00
Avanzo di amministrazione + accertamenti assegnati	€	11.950,00
Residua disponibilità finanziaria	€	11.950,00

Progetti - P372 - Viaggi di istruzione

Viaggi di istruzione

Previsione iniziale	€	41.415,24
Variazioni in corso d'anno	€	8.832,35

Data	N. Decreto	Finalizzate Delibera C.I.	Tipo Conto	Importo	Descrizione
19/02/2015	1843	E	3/13	273,00	MAGGIORI ENTRATE FINALIZZATE PER FONDI COMUNALI DIRITTO ALLO STUDIO 2014 PER € 1.343,00 E ULTERIORI CONTRIBUTI PARTECIPANTI ESAMI TRINITY PER € 762,00 MAGGIORI ENTRATE FINALIZZATE PER FONDI COMUNALI DIRITTO ALLO STUDIO 2014 PER € 1.343,00
12/05/2015	5183	E	3/13	731,20	MAGGIORI ENTRATE FINALIZZATE DI € 731,20 PER VISITE GUIDATE VERSATI A MARZO 2015 SUL CONTO CORRENTE POSTALE E STORNI DI FONDI USCITE PROGETTI P390 E P395 MAGGIORI ENTRATE FINALIZZATE DI € 731,20 PER VISITE GUIDATE VERSATI A MARZO 2015 SUL CONTO CORRENTE POSTALE
21/05/2015	5607	E	3/13	5.159,25	MAGGIORI ENTRATE FINALIZZATE PER CONTRIBUTI DEGLI ALUNNI VERSATI SUL CONTO CORRENTE POSTALE DELLA SCUOLA NEL MESE DI APRILE 2015 PER IL VIAGGIO DI ISTRUZIONE SPORTIVA A BIBIONE E VISITE GUIDATE MAGGIORI ENTRATE FINALIZZATE VERSATI IN APRILE SUL CCP PER IL VIAGGIO DI ISTRUZIONE SPORTIVA A BIBIONE E VISITE GUIDATE
15/06/2015	6437	E	3/13	1.708,90	MAGGIORI ENTRATE FINALIZZATE PER CONTRIBUTI DEGLI ALUNNI VERSATI SUL CONTO CORRENTE POSTALE DELLA SCUOLA NEL MESE DI MAGGIO 2015 PER VISITE GUIDATE: € 1.708,90 E PER ESAMI ECD: € 15,00 CONTRIBUTI DEGLI ALUNNI VERSATI SUL CONTO CORRENTE POSTALE DELLA SCUOLA NEL MESE DI MAGGIO 2015 PER VISITE GUIDATE
22/12/2015	13283	E	3/13	960,00	MAGGIORI ENTRATE FINALIZZATE PER FINANZIAMENTO MIUR PER SPESE PER ATTREZZATURE HANDICAP 2015 E CONTRIBUTI ALUNNI PER VISITE GUIDATE AI PRESEPI A LECCE IL 21 E 22 DICEMBRE 2015 CONTRIBUTI ALUNNI PER VISITE GUIDATE AI PRESEPI A LECCE IL 21 E 22 DICEMBRE 2015

Previsione definitiva	€	50.247,59
Somme impegnate	€	45.610,99
Pagato	€	44.650,99
Rimasto da pagare	€	960,00 (residui passivi elencati analiticamente nel modello L entrate)
Avanzo di amministrazione +		

accertamenti assegnati	€	50.247,59
Residua disponibilità finanziaria	€	4.636,60

Progetti - P373 - Gemellaggio Liceo Dulcev - Kumanovo (Macedonia)

Gemellaggio Liceo Dulcev - Kumanovo (Macedonia)

Previsione iniziale	€	3.947,26
Variazioni in corso d'anno	€	0,00
Previsione definitiva	€	3.947,26
Somme impegnate	€	0,00
Pagato	€	0,00
Avanzo di amministrazione + accertamenti assegnati	€	3.947,26
Residua disponibilità finanziaria	€	3.947,26

Progetti - P378 - PON C-1 FSE 2013-59

PON C-1 FSE 2013-59

Previsione iniziale	€	7.730,63
Variazioni in corso d'anno	€	0,00
Previsione definitiva	€	7.730,63
Somme impegnate	€	7.730,63
Pagato	€	7.730,63
Rimasto da pagare	€	0,00
Avanzo di amministrazione + accertamenti assegnati	€	7.730,63
Residua disponibilità finanziaria	€	0,00

Progetti - P379 - PON F-2 FSE 2013-10

PON F-2 FSE 2013-10

Previsione iniziale	€	5.479,76
Variazioni in corso d'anno	€	0,00
Previsione definitiva	€	5.479,76
Somme impegnate	€	5.479,76
Pagato	€	5.479,76
Avanzo di amministrazione + accertamenti assegnati	€	5.479,76
Residua disponibilità finanziaria	€	0,00

Progetti - P381 - IV A IPSSAR 12-13 ESPERTO IN CUCINA VEGETARIANA

IV A IPSSAR 12-13 ESPERTO IN CUCINA VEGETARIANA E CELIACA

Previsione iniziale	€	1.306,37
Variazioni in corso d'anno	€	0,00

Previsione definitiva	€	1.306,37
Somme impegnate	€	0,00
Pagato	€	0,00
Avanzo di amministrazione + accertamenti assegnati	€	1.306,37
Residua disponibilità finanziaria	€	1.306,37

Progetti - P382 - 4^ B IPSSAR 12-13 ESPERTO IN BANQUETING

4^ B IPSSAR 12-13 ESPERTO IN BANQUETING

Previsione iniziale	€	1.780,22
Variazioni in corso d'anno	€	0,00
Previsione definitiva	€	0,00
Somme impegnate	€	0,00
Pagato	€	0,00
Avanzo di amministrazione + accertamenti assegnati	€	1.780,22
Residua disponibilità finanziaria	€	1.780,22

Progetti - P383 - 4^ C IPSSAR 12-13 ESPERTO PROM.NE ENOGASTRONOMIA

4^ C IPSSAR 12-13 ESPERTO PROM.NE ENOGASTRONOMIA

Previsione iniziale	€	1.163,33
Variazioni in corso d'anno	€	0,00
Previsione definitiva	€	0,00
Somme impegnate	€	0,00
Pagato	€	0,00
Avanzo di amministrazione + accertamenti assegnati	€	1.163,33
Residua disponibilità finanziaria	€	1.163,33

Progetti - P384 - 4^ TIM/TIE IPSIA 12-13 ESPERTO ENERGIE RINNOVABILI

4^ TIM/TIE IPSIA 12-13 ESPERTO DELLE ENERGIE RINNOVABILI

Previsione iniziale	€	2.302,09
Variazioni in corso d'anno	€	0,00
Previsione definitiva	€	0,00
Somme impegnate	€	0,00
Pagato	€	0,00
Avanzo di amministrazione + accertamenti assegnati	€	2.302,09
Residua disponibilità finanziaria	€	2.302,09

Progetti - P385 - 4^ A IPSSS 12-13 TECNICO SOCIO SANITARIO

4^ A IPSSS 12-13 TECNICO SOCIO SANITARIO

Previsione iniziale	€	2.297,52
Variazioni in corso d'anno	€	0,00
Previsione definitiva	€	0,00
Somme impegnate	€	0,00
Pagato	€	0,00
Avanzo di amministrazione + accertamenti assegnati	€	2.297,52
Residua disponibilità finanziaria	€	2.297,52

Progetti - P387 - Progetto Educativo Domiciliare

Progetto Educativo Domiciliare

Previsione iniziale	€	573,38
Variazioni in corso d'anno	€	0,00
Previsione definitiva	€	573,38
Somme impegnate	€	573,38
Pagato	€	573,38
Rimasto da pagare	€	0,00
Avanzo di amministrazione + accertamenti assegnati	€	573,38
Residua disponibilità finanziaria	€	573,38

Progetti - P388 - Adotta un esordiente

Adotta un esordiente

Previsione iniziale	€	1.000,00
Variazioni in corso d'anno	€	0,00
Previsione definitiva	€	1.000,00
Somme impegnate	€	682,29
Pagato	€	682,29
Rimasto da pagare	€	0,00
Avanzo di amministrazione + accertamenti assegnati	€	1.000,00
Residua disponibilità finanziaria	€	317,71

Progetti - P389 - Sportello Ascolto

Sportello Ascolto

Previsione iniziale	€	3.500,00
Variazioni in corso d'anno	€	0,00
Previsione definitiva	€	3.500,00
Somme impegnate	€	0,00
Pagato	€	0,00
Rimasto da pagare	€	0,00

Avanzo di amministrazione + accertamenti assegnati	€	3.500,00
Residua disponibilità finanziaria	€	3.500,00

Progetti - P390 - ECDL: CERTIFICARE LE COMPETENZE INFORMATICHE

ECDL: CERTIFICARE LE COMPETENZE INFORMATICHE

Previsione iniziale	€	5.830,00
Variazioni in corso d'anno	€	592,00

Data	N. Decreto	Finalizzate Delibera C.I.	Tipo Conto	Importo	Descrizione
12/05/2015	5183	E	1/10	-410,00	MAGGIORI ENTRATE FINALIZZATE DI € 731,20 PER VISITE GUIDATE VERSATI A MARZO 2015 SUL CONTO CORRENTE POSTALE E STORNI DI FONDI USCITE PROGETTI P390 E P395 STORNI DI FONDI USCITE P390
12/05/2015	5183	E	4/1	410,00	MAGGIORI ENTRATE FINALIZZATE DI € 731,20 PER VISITE GUIDATE VERSATI A MARZO 2015 SUL CONTO CORRENTE POSTALE E STORNI DI FONDI USCITE PROGETTI P390 E P395 STORNI DI FONDI USCITE P390
15/06/2015	6437	E	4/1	15,00	MAGGIORI ENTRATE FINALIZZATE PER CONTRIBUTI DEGLI ALUNNI VERSATI SUL CONTO CORRENTE POSTALE DELLA SCUOLA NEL MESE DI MAGGIO 2015 PER VISITE GUIDATE: € 1.708,90 E PER ESAMI ECD: € 15,00 CONTRIBUTI DEGLI ALUNNI VERSATI SUL CONTO CORRENTE POSTALE DELLA SCUOLA NEL MESE DI MAGGIO 2015 PER ESAMI ECDL
30/11/2015	2	C	4/1	577,00	MAGGIORI ENTRATE DI € 5.875,00 PER CONTRIBUTI VOLONTARI DEGLI ALUNNI E DI € 577,00 PER ESAMI ECDL VERSATI NEI MESI DI GIUGNO E LUGLIO 2015 E DI € 25,80 PER ESTRAZIONE COPIE DI ATTI VERSATI A GIUGNO 2015 SUL CONTO CORRENTE POSTALE € 577,00 PER CONTRIBUTI VOLONTARI DEGLI ALUNNI VERSATI PER ESAMI ECDL NEI MESI DI GIUGNO E LUGLIO 2015

Previsione definitiva	€	6.422,00
Somme impegnate	€	3.904,00
Pagato	€	3.904,00
Rimasto da pagare	€	0,00
Avanzo di amministrazione + accertamenti assegnati	€	6.422,00
Residua disponibilità finanziaria	€	2.518,00

Progetti - P391 - Progetto Educazione ed Ambiente

Progetto Educazione ed Ambiente

Previsione iniziale	€	3.000,00
Variazioni in corso d'anno	€	0,00
Previsione definitiva	€	3.000,00
Somme impegnate	€	680,00
Pagato	€	680,00
Rimasto da pagare	€	0,00

Avanzo di amministrazione + accertamenti assegnati	€	3.000,00
Residua disponibilità finanziaria	€	2.320,00

Progetti - P392 - Olimpiadi di Fisica-Giochi di Anacleto

Olimpiadi di Fisica-Giochi di Anacleto

Previsione iniziale	€	500,00
Variazioni in corso d'anno	€	0,00
Previsione definitiva	€	500,00
Somme impegnate	€	80,00
Pagato	€	80,00
Rimasto da pagare	€	0,00
Avanzo di amministrazione + accertamenti assegnati	€	500,00
Residua disponibilità finanziaria	€	420,00

Progetti - P393 - Progetto POR "Barman"

Progetto POR "Barman"

Previsione iniziale	€	28.644,35
Variazioni in corso d'anno	€	0,00

Data	N. Decreto	Finalizzate Delibera C.I.	Tipo Conto	Importo	Descrizione
27/03/2015	3457	E	1/10	1.116,34	STORNI DI FONDI NELL'AMBITO DELLE USCITE DEL PROGETTO POR "BARMAN" P393 STORNI DI FONDI USCITE P393
27/03/2015	3457	E	1/11	-1.116,34	STORNI DI FONDI NELL'AMBITO DELLE USCITE DEL PROGETTO POR "BARMAN" P393 STORNI DI FONDI USCITE P393
27/03/2015	3457	E	2/3	-4.824,80	STORNI DI FONDI NELL'AMBITO DELLE USCITE DEL PROGETTO POR "BARMAN" P393 STORNI DI FONDI USCITE P393
27/03/2015	3457	E	7/1	4.824,80	STORNI DI FONDI NELL'AMBITO DELLE USCITE DEL PROGETTO POR "BARMAN" P393 STORNI DI FONDI USCITE P393

Previsione definitiva	€	28.644,35
Somme impegnate	€	25.930,19
Pagato	€	25.930,19
Rimasto da pagare	€	0,00
Avanzo di amministrazione + accertamenti assegnati	€	28.644,35
Residua disponibilità finanziaria	€	2.714,16

Progetti - P394 - Alternanza Scuola Lavoro a.s. 2013-2014

Alternanza Scuola Lavoro a.s. 2013-2014

Previsione iniziale	€	10.298,22
Variazioni in corso d'anno	€	0,00
Previsione definitiva	€	10.298,22
Somme impegnate	€	0,00
Pagato	€	0,00
Rimasto da pagare	€	0,00
Avanzo di amministrazione + accertamenti assegnati	€	10.298,22
Residua disponibilità finanziaria	€	10.298,22

Progetti - P395 - C-1 FSE 2014 - 148

C-1 FSE 2014 – 148

Previsione iniziale	€	21.099,94
Variazioni in corso d'anno	€	0,00
Previsione definitiva	€	21.099,94
Somme impegnate	€	18.257,34
Pagato	€	18.257,34
Rimasto da pagare	€	0,00
Avanzo di amministrazione + accertamenti assegnati	€	21.099,94
Residua disponibilità finanziaria	€	2.842,60

Progetti - P396 - Olimpiadi della Cultura e del Talento

Olimpiadi della Cultura e del Talento

Previsione iniziale	€	2.000,00
Variazioni in corso d'anno	€	0,00
Previsione definitiva	€	2.000,00
Somme impegnate	€	1.469,05
Pagato	€	1.469,05
Rimasto da pagare	€	0,00
Avanzo di amministrazione + accertamenti assegnati	€	2.000,00
Residua disponibilità finanziaria	€	530,95

Progetti - P397 - Progetto C.R.I.T.- Progetto di 1° Intervento

Progetto C.R.I.T.- Progetto di 1° Intervento e accoglienza per alunni stranieri

Previsione iniziale	€	2.278,50
Variazioni in corso d'anno	€	0,00
Previsione definitiva	€	2.278,50

Somme impegnate	€	2.278,50
Pagato	€	2.278,50
Rimasto da pagare	€	0,00
Avanzo di amministrazione + accertamenti assegnati	€	2.278,50
Residua disponibilità finanziaria	€	0,00

Progetti - P398 - "Natura e avventura"

Progetti - P398 - "Natura e avventura"

Previsione iniziale	€	750,00
Variazioni in corso d'anno	€	0,00
Previsione definitiva	€	750,00
Somme impegnate	€	180,00
Pagato	€	180,00
Rimasto da pagare	€	0,00
Avanzo di amministrazione + accertamenti assegnati	€	750,00
Residua disponibilità finanziaria	€	570,00

Progetti - P399 - "In questa scuola mi sento accolto"

"In questa scuola mi sento accolto"

Previsione iniziale	€	856,00
Variazioni in corso d'anno	€	240,00

Data	N. Decreto	Finalizzate Delibera C.I.	Tipo Conto	Importo	Descrizione
30/11/2015	2	C	2/3	240,00	MAGGIORI ENTRATE PER FINANZIAMENTO MIUR DOTAZIONE ORDINARIA PERIODO SETTEMBRE - DICEMBRE 2015 (4/12) - e-mail MIUR prot. n. 13439 dell'11.9.2015 FINANZIAMENTO MIUR QUOTA ALUNNI DIV. ABILI SETTEMBRE - DICEMBRE 2015 (4/12) - e-mail MIUR prot. n. 13439 dell'11.9.2015

Previsione definitiva	€	1.096,00
Somme impegnate	€	19,17
Pagato	€	19,17
Rimasto da pagare	€	0,00
Avanzo di amministrazione + accertamenti assegnati	€	1.096,00
Residua disponibilità finanziaria	€	1.076,83

Progetti - P400 - Incontro con l'autore

Incontro con l'autore

Previsione iniziale	€	1.414,41
Variazioni in corso d'anno	€	0,00

Previsione definitiva	€	1.414,41
Somme impegnate	€	12,00
Pagato	€	12,00
Rimasto da pagare	€	0,00
Avanzo di amministrazione + accertamenti assegnati	€	1.414,41
Residua disponibilità finanziaria	€	1.402,41

Progetti - P401 - PON C-1 FSE 2014 - 1034

PON C-1 FSE 2014 - 1034

Previsione iniziale	€	62.642,86
Variazioni in corso d'anno	€	0,01

Data	N. Decreto	Finalizzate Delibera C.I.	Tipo Conto	Importo	Descrizione
31/10/2015	11224	E	1/10	507,43	MAGGIORI ENTRATE FINALIZZATE PER FINANZIAMENTO di 1 ULTERIORE PROGETTO DELL'ITC RELATIVO AI PERCORSI DI ALTERNANZA SCUOLA LAVORO DI CUI ALL'AVVISO PUBBLICO N. 2/2015 DELLA REGIONE PUGLIA E STORNI DI FONDI USCITE P401 STORNI DI FONDI USCITE PROGETTO P401
31/10/2015	11224	E	1/11	26,56	MAGGIORI ENTRATE FINALIZZATE PER FINANZIAMENTO di 1 ULTERIORE PROGETTO DELL'ITC RELATIVO AI PERCORSI DI ALTERNANZA SCUOLA LAVORO DI CUI ALL'AVVISO PUBBLICO N. 2/2015 DELLA REGIONE PUGLIA E STORNI DI FONDI USCITE P401 STORNI DI FONDI USCITE PROGETTO P401
31/10/2015	11224	E	2/3	-533,99	MAGGIORI ENTRATE FINALIZZATE PER FINANZIAMENTO di 1 ULTERIORE PROGETTO DELL'ITC RELATIVO AI PERCORSI DI ALTERNANZA SCUOLA LAVORO DI CUI ALL'AVVISO PUBBLICO N. 2/2015 DELLA REGIONE PUGLIA E STORNI DI FONDI USCITE P401 STORNI DI FONDI USCITE PROGETTO P401
16/11/2015	11838	E	1/11	0,01	MAGGIORI ENTRATE FINALIZZATE PER € 146,40 PER RIMBORSO VETRO ROTTO ALL'IPSA E STORNI DI FONDO USCITE AGGREGATO A01 E PROGETTI P346, P401, P417 STORNI DI FONDI USCITE AGGREGATO P401
16/11/2015	11838	E	2/1	-28,01	MAGGIORI ENTRATE FINALIZZATE PER € 146,40 PER RIMBORSO VETRO ROTTO ALL'IPSA E STORNI DI FONDO USCITE AGGREGATO A01 E PROGETTI P346, P401, P417 STORNI DI FONDI USCITE AGGREGATO P401
16/11/2015	11838	E	2/3	28,00	MAGGIORI ENTRATE FINALIZZATE PER € 146,40 PER RIMBORSO VETRO ROTTO ALL'IPSA E STORNI DI FONDO USCITE AGGREGATO A01 E PROGETTI P346, P401, P417 STORNI DI FONDI USCITE AGGREGATO P401
04/12/2015	12667	E	1/10	0,01	ENTRATE FINALIZZATE di € 1.350 PER 3 ALUNNI MATURATI 100 E LODE A.S. 14-15, PRELIEVO DI € 0,1 DA Z01 E STORNI DI FONDI USCITE AGGR. A1 e A2 E PROGETTI P25,P315, P330, P402,P406,P407, P408,P409, P410, P411, P412, P413,P414, P416, P417, P418 e P419 PRELIEVO DI 1 CENTESIMO DALL'AVANZO NON VINCOLATO PER QUADRATURA PROGETTO P401

Previsione definitiva	€	62.642,87
Somme impegnate	€	62.314,81
Pagato	€	62.314,81
Rimasto da pagare	€	0,00
Avanzo di amministrazione + accertamenti assegnati	€	62.642,87
Residua disponibilità finanziaria	€	328,06

Progetti - P402 - Alternanza Scuola Lavoro Alt 12

Alternanza Scuola Lavoro Alt 12

Previsione iniziale	€	7.000,00
Variazioni in corso d'anno	€	0,00

Data	N. Decreto	Finalizzate Delibera C.I.	Tipo Conto	Importo	Descrizione
04/12/2015	12667	E	1/10	-3.267,00	ENTRATE FINALIZZATE di € 1.350 PER 3 ALUNNI MATURATI 100 E LODE A.S. 14-15, PRELIEVO DI € 0,1 DA Z01 E STORNI DI FONDI USCITE AGGR. A1 e A2 E PROGETTI P25,P315, P330, P402,P406,P407, P408,P409, P410, P411, P412, P413,P414, P416, P417, P418 e P419 STORNI DI FONDI USCITE P402
04/12/2015	12667	E	1/11	-1.073,00	ENTRATE FINALIZZATE di € 1.350 PER 3 ALUNNI MATURATI 100 E LODE A.S. 14-15, PRELIEVO DI € 0,1 DA Z01 E STORNI DI FONDI USCITE AGGR. A1 e A2 E PROGETTI P25,P315, P330, P402,P406,P407, P408,P409, P410, P411, P412, P413,P414, P416, P417, P418 e P419 STORNI DI FONDI USCITE P402
04/12/2015	12667	E	3/2	2.900,00	ENTRATE FINALIZZATE di € 1.350 PER 3 ALUNNI MATURATI 100 E LODE A.S. 14-15, PRELIEVO DI € 0,1 DA Z01 E STORNI DI FONDI USCITE AGGR. A1 e A2 E PROGETTI P25,P315, P330, P402,P406,P407, P408,P409, P410, P411, P412, P413,P414, P416, P417, P418 e P419 STORNI DI FONDI USCITE P402
04/12/2015	12667	E	3/3	1.440,00	ENTRATE FINALIZZATE di € 1.350 PER 3 ALUNNI MATURATI 100 E LODE A.S. 14-15, PRELIEVO DI € 0,1 DA Z01 E STORNI DI FONDI USCITE AGGR. A1 e A2 E PROGETTI P25,P315, P330, P402,P406,P407, P408,P409, P410, P411, P412, P413,P414, P416, P417, P418 e P419 STORNI DI FONDI USCITE P402

Previsione definitiva	€	7.000,00
Somme impegnate	€	1.783,08
Pagato	€	1.783,08
Rimasto da pagare	€	0,00
Avanzo di amministrazione + accertamenti assegnati	€	7.000,00
Residua disponibilità finanziaria	€	5.216,92

Progetti - P403 - Progetto POR "Addetto ai servizi di Ristorazione"

Progetti - P403 - Progetto POR "Addetto ai servizi di Ristorazione"

Previsione iniziale	€	7.067,33
Variazioni in corso d'anno	€	0,00
Previsione definitiva	€	7.067,33
Somme impegnate	€	0,00
Pagato	€	0,00
Rimasto da pagare	€	0,00
Avanzo di amministrazione + accertamenti assegnati	€	7.067,33
Residua disponibilità finanziaria	€	7.067,33

Progetti - P404 - Progetti POR 3^ Area a.s. 2008-2009

Progetti POR 3^ Area a.s. 2008-2009

Previsione iniziale	€	3.368,22
Variazioni in corso d'anno	€	0,00
Previsione definitiva	€	3.368,22
Somme impegnate	€	2.168,69
Pagato	€	2.168,69
Rimasto da pagare	€	0,00
Avanzo di amministrazione + accertamenti assegnati	€	3.368,22
Residua disponibilità finanziaria	€	1.199,53

Progetti - P405 - Progetti POR 3^ Area a.s. 2010-2011

Progetti POR 3^ Area a.s. 2010-2011

Previsione iniziale	€	9.199,49
Variazioni in corso d'anno	€	0,00
Previsione definitiva	€	9.199,49
Somme impegnate	€	0,00
Pagato	€	0,00
Rimasto da pagare	€	0,00
Avanzo di amministrazione + accertamenti assegnati	€	9.199,49
Residua disponibilità finanziaria	€	9.199,49

Progetti - P406 - Alternanza Scuola Lavoro - 4^ A IPSEOA 14-15

Alternanza Scuola Lavoro - 4^ A IPSEOA 14-15

Previsione iniziale	€	9.199,49
Variazioni in corso d'anno	€	0,00
Previsione definitiva	€	9.199,49
Somme impegnate	€	0,00
Pagato	€	0,00
Rimasto da pagare	€	0,00
Avanzo di amministrazione + accertamenti assegnati	€	9.199,49
Residua disponibilità finanziaria	€	9.199,49

Progetti - P406 - Alternanza Scuola Lavoro - 4^ A IPSEO A 14-15

Percorsi Alternanza Scuola Lavoro CUCINA TRADIZIONE TERRITORIO - classe 4^ A IPSEO A.S. 2014-15

Previsione iniziale € 0,00
 Variazioni in corso d'anno € 7.000,00

Data	N. Decreto	Finalizzate Delibera C.I.	Tipo Conto	Importo	Descrizione
07/07/2015	7154	E	1/10	3.956,00	MAGGIORI ENTRATE FINALIZZATE PER FINANZIAMENTO N. 8 PROGETTI RELATIVI A PERCORSI DI ALTERNANZA SCUOLA LAVORO DI CUI ALL'AVVISO PUBBLICO N. 2/2015 DELLA REGIONE PUGLIA FINANZIAMENTO N. 8 PROGETTI PERCORSI DI ALTERNANZA SCUOLA LAVORO DI CUI ALL'AVVISO PUBBLICO N. 2/2015 DELLA REGIONE PUGLIA
07/07/2015	7154	E	1/11	1.295,48	MAGGIORI ENTRATE FINALIZZATE PER FINANZIAMENTO N. 8 PROGETTI RELATIVI A PERCORSI DI ALTERNANZA SCUOLA LAVORO DI CUI ALL'AVVISO PUBBLICO N. 2/2015 DELLA REGIONE PUGLIA FINANZIAMENTO N. 8 PROGETTI PERCORSI DI ALTERNANZA SCUOLA LAVORO DI CUI ALL'AVVISO PUBBLICO N. 2/2015 DELLA REGIONE PUGLIA
07/07/2015	7154	E	3/2	1.394,02	MAGGIORI ENTRATE FINALIZZATE PER FINANZIAMENTO N. 8 PROGETTI RELATIVI A PERCORSI DI ALTERNANZA SCUOLA LAVORO DI CUI ALL'AVVISO PUBBLICO N. 2/2015 DELLA REGIONE PUGLIA FINANZIAMENTO N. 8 PROGETTI PERCORSI DI ALTERNANZA SCUOLA LAVORO DI CUI ALL'AVVISO PUBBLICO N. 2/2015 DELLA REGIONE PUGLIA
07/07/2015	7154	E	3/7	354,50	MAGGIORI ENTRATE FINALIZZATE PER FINANZIAMENTO N. 8 PROGETTI RELATIVI A PERCORSI DI ALTERNANZA SCUOLA LAVORO DI CUI ALL'AVVISO PUBBLICO N. 2/2015 DELLA REGIONE PUGLIA FINANZIAMENTO N. 8 PROGETTI PERCORSI DI ALTERNANZA SCUOLA LAVORO DI CUI ALL'AVVISO PUBBLICO N. 2/2015 DELLA REGIONE PUGLIA
04/12/2015	12667	E	1/10	-12,75	ENTRATE FINALIZZATE di € 1.350 PER 3 ALUNNI MATURATI 100 E LODE A.S. 14-15, PRELIEVO DI € 0,1 DA Z01 E STORNI DI FONDI USCITE AGGR. A1 e A2 E PROGETTI P25,P315, P330, P402,P406,P407, P408,P409, P410, P411, P412, P413,P414, P416, P417, P418 e P419 STORNI DI FONDI USCITE P406
04/12/2015	12667	E	7/1	12,75	ENTRATE FINALIZZATE di € 1.350 PER 3 ALUNNI MATURATI 100 E LODE A.S. 14-15, PRELIEVO DI € 0,1 DA Z01 E STORNI DI FONDI USCITE AGGR. A1 e A2 E PROGETTI P25,P315, P330, P402,P406,P407, P408,P409, P410, P411, P412, P413,P414, P416, P417, P418 e P419 STORNI DI FONDI USCITE P406

Previsione definitiva € 7.000,00
 Somme impegnate € 6.650,00
 Pagato € 6.650,00
 Rimasto da pagare € 0,00
 Avanzo di amministrazione + accertamenti assegnati € 7.000,00
 Residua disponibilità finanziaria € **350,00**

Progetti - P407 - Alternanza Scuola Lavoro - 4^ B IPSEOA 14-15

Percorsi Alternanza Scuola Lavoro "L'ARTIGIANATO" DEL PIATTO TRADIZIONALE DIVIENE ARTE NEL CIBO MODERNO - classe 4^ B IPSEOA - A.S. 2014-15

Previsione iniziale € 0,00
 Variazioni in corso d'anno € 7.000,00

Data	N. Decreto	Finalizzate Delibera C.I.	Tipo Conto	Importo	Descrizione
07/07/2015	7154	E	1/10	3.873,00	MAGGIORI ENTRATE FINALIZZATE PER FINANZIAMENTO N. 8 PROGETTI RELATIVI A PERCORSI DI ALTERNANZA SCUOLA LAVORO DI CUI ALL'AVVISO PUBBLICO N. 2/2015 DELLA REGIONE PUGLIA FINANZIAMENTO N. 8 PROGETTI PERCORSI DI ALTERNANZA SCUOLA LAVORO DI CUI ALL'AVVISO PUBBLICO N. 2/2015 DELLA REGIONE PUGLIA
07/07/2015	7154	E	1/11	1.271,98	MAGGIORI ENTRATE FINALIZZATE PER FINANZIAMENTO N. 8 PROGETTI RELATIVI A PERCORSI DI ALTERNANZA SCUOLA LAVORO DI CUI ALL'AVVISO PUBBLICO N. 2/2015 DELLA REGIONE PUGLIA FINANZIAMENTO N. 8 PROGETTI PERCORSI DI ALTERNANZA SCUOLA LAVORO DI CUI ALL'AVVISO PUBBLICO N. 2/2015 DELLA REGIONE PUGLIA
07/07/2015	7154	E	3/2	1.500,52	MAGGIORI ENTRATE FINALIZZATE PER FINANZIAMENTO N. 8 PROGETTI RELATIVI A PERCORSI DI ALTERNANZA SCUOLA LAVORO DI CUI ALL'AVVISO PUBBLICO N. 2/2015 DELLA REGIONE PUGLIA FINANZIAMENTO N. 8 PROGETTI PERCORSI DI ALTERNANZA SCUOLA LAVORO DI CUI ALL'AVVISO PUBBLICO N. 2/2015 DELLA REGIONE PUGLIA
07/07/2015	7154	E	3/7	354,50	MAGGIORI ENTRATE FINALIZZATE PER FINANZIAMENTO N. 8 PROGETTI RELATIVI A PERCORSI DI ALTERNANZA SCUOLA LAVORO DI CUI ALL'AVVISO PUBBLICO N. 2/2015 DELLA REGIONE PUGLIA FINANZIAMENTO N. 8 PROGETTI PERCORSI DI ALTERNANZA SCUOLA LAVORO DI CUI ALL'AVVISO PUBBLICO N. 2/2015 DELLA REGIONE PUGLIA
04/12/2015	12667	E	1/10	-30,64	ENTRATE FINALIZZATE di € 1.350 PER 3 ALUNNI MATURATI 100 E LODE A.S. 14-15, PRELIEVO DI € 0,1 DA Z01 E STORNI DI FONDI USCITE AGGR. A1 e A2 E PROGETTI P25,P315, P330, P402,P406,P407, P408,P409, P410, P411, P412, P413,P414, P416, P417, P418 e P419 STORNI DI FONDI USCITE P407
04/12/2015	12667	E	7/1	30,64	ENTRATE FINALIZZATE di € 1.350 PER 3 ALUNNI MATURATI 100 E LODE A.S. 14-15, PRELIEVO DI € 0,1 DA Z01 E STORNI DI FONDI USCITE AGGR. A1 e A2 E PROGETTI P25,P315, P330, P402,P406,P407, P408,P409, P410, P411, P412, P413,P414, P416, P417, P418 e P419 STORNI DI FONDI USCITE P406

Previsione definitiva € 7.000,00
 Somme impegnate € 6.650,00
 Pagato € 6.650,00
 Rimasto da pagare € 0,00
 Avanzo di amministrazione + accertamenti assegnati € 7.000,00
 Residua disponibilità finanziaria € **350,00**

Progetti - P408 - Alternanza Scuola Lavoro - 4^ C IPSEOA 14-15

Percorsi di Alternanza Scuola Lavoro TURISMO ENOGASTRONOMICO. FUSIONE DELLA TRADIZIONE AUTOCTONA CON LA GRANDE RISTORAZIONE GLOBALE - classe 4^ C IPSEOA A.S. 2014-15

Previsione iniziale € 0,00
 Variazioni in corso d'anno € 7.000,00

Data	N. Decreto	Finalizzate Delibera C.I.	Tipo Conto	Importo	Descrizione
07/07/2015	7154	E	1/10	3.873,00	MAGGIORI ENTRATE FINALIZZATE PER FINANZIAMENTO N. 8 PROGETTI RELATIVI A PERCORSI DI ALTERNANZA SCUOLA LAVORO DI CUI ALL'AVVISO PUBBLICO N. 2/2015 DELLA REGIONE PUGLIA FINANZIAMENTO N. 8 PROGETTI PERCORSI DI ALTERNANZA SCUOLA LAVORO DI CUI ALL'AVVISO PUBBLICO N. 2/2015 DELLA REGIONE PUGLIA
07/07/2015	7154	E	1/11	1.271,98	MAGGIORI ENTRATE FINALIZZATE PER FINANZIAMENTO N. 8 PROGETTI RELATIVI A PERCORSI DI ALTERNANZA SCUOLA LAVORO DI CUI ALL'AVVISO PUBBLICO N. 2/2015 DELLA REGIONE PUGLIA FINANZIAMENTO N. 8 PROGETTI PERCORSI DI ALTERNANZA SCUOLA LAVORO DI CUI ALL'AVVISO PUBBLICO N. 2/2015 DELLA REGIONE PUGLIA
07/07/2015	7154	E	3/2	1.500,52	MAGGIORI ENTRATE FINALIZZATE PER FINANZIAMENTO N. 8 PROGETTI RELATIVI A PERCORSI DI ALTERNANZA SCUOLA LAVORO DI CUI ALL'AVVISO PUBBLICO N. 2/2015 DELLA REGIONE PUGLIA FINANZIAMENTO N. 8 PROGETTI PERCORSI DI ALTERNANZA SCUOLA LAVORO DI CUI ALL'AVVISO PUBBLICO N. 2/2015 DELLA REGIONE PUGLIA
07/07/2015	7154	E	3/7	354,50	MAGGIORI ENTRATE FINALIZZATE PER FINANZIAMENTO N. 8 PROGETTI RELATIVI A PERCORSI DI ALTERNANZA SCUOLA LAVORO DI CUI ALL'AVVISO PUBBLICO N. 2/2015 DELLA REGIONE PUGLIA FINANZIAMENTO N. 8 PROGETTI PERCORSI DI ALTERNANZA SCUOLA LAVORO DI CUI ALL'AVVISO PUBBLICO N. 2/2015 DELLA REGIONE PUGLIA
04/12/2015	12667	E	1/11	-14,17	ENTRATE FINALIZZATE di € 1.350 PER 3 ALUNNI MATURATI 100 E LODE A.S. 14-15, PRELIEVO DI € 0,1 DA Z01 E STORNI DI FONDI USCITE AGGR. A1 e A2 E PROGETTI P25,P315, P330, P402,P406,P407, P408,P409, P410, P411, P412, P413,P414, P416, P417, P418 e P419 STORNI DI FONDI USCITE P408
04/12/2015	12667	E	7/1	14,17	ENTRATE FINALIZZATE di € 1.350 PER 3 ALUNNI MATURATI 100 E LODE A.S. 14-15, PRELIEVO DI € 0,1 DA Z01 E STORNI DI FONDI USCITE AGGR. A1 e A2 E PROGETTI P25,P315, P330, P402,P406,P407, P408,P409, P410, P411, P412, P413,P414, P416, P417, P418 e P419 STORNI DI FONDI USCITE P408

Previsione definitiva € 7.000,00
 Somme impegnate € 6.650,00
 Pagato € 6.650,00
 Rimasto da pagare € 0,00
 Avanzo di amministrazione + accertamenti assegnati € 7.000,00
 Residua disponibilità finanziaria € **350,00**

Progetti - P409 - Alternanza Scuola Lavoro - 4^ D IPSEOA 14-15

Percorsi di Alternanza Scuola Lavoro IL RUOLO DEL PERSONALE DI SALA BAR NELL'ORGANIZZAZIONE DI EVENTI SPECIALI - classe 4^ D IPSEOA A.S. 2014-15

Previsione iniziale € 0,00
 Variazioni in corso d'anno € 7.000,00

Data	N. Decreto	Finalizzate Delibera C.I.	Tipo Conto	Importo	Descrizione
07/07/2015	7154	E	1/10	4.085,80	MAGGIORI ENTRATE FINALIZZATE PER FINANZIAMENTO N. 8 PROGETTI RELATIVI A PERCORSI DI ALTERNANZA SCUOLA LAVORO DI CUI ALL'AVVISO PUBBLICO N. 2/2015 DELLA REGIONE PUGLIA FINANZIAMENTO N. 8 PROGETTI PERCORSI DI ALTERNANZA SCUOLA LAVORO DI CUI ALL'AVVISO PUBBLICO N. 2/2015 DELLA REGIONE PUGLIA
07/07/2015	7154	E	1/11	1.331,68	MAGGIORI ENTRATE FINALIZZATE PER FINANZIAMENTO N. 8 PROGETTI RELATIVI A PERCORSI DI ALTERNANZA SCUOLA LAVORO DI CUI ALL'AVVISO PUBBLICO N. 2/2015 DELLA REGIONE PUGLIA FINANZIAMENTO N. 8 PROGETTI PERCORSI DI ALTERNANZA SCUOLA LAVORO DI CUI ALL'AVVISO PUBBLICO N. 2/2015 DELLA REGIONE PUGLIA
07/07/2015	7154	E	2/3	82,00	MAGGIORI ENTRATE FINALIZZATE PER FINANZIAMENTO N. 8 PROGETTI RELATIVI A PERCORSI DI ALTERNANZA SCUOLA LAVORO DI CUI ALL'AVVISO PUBBLICO N. 2/2015 DELLA REGIONE PUGLIA FINANZIAMENTO N. 8 PROGETTI PERCORSI DI ALTERNANZA SCUOLA LAVORO DI CUI ALL'AVVISO PUBBLICO N. 2/2015 DELLA REGIONE PUGLIA
07/07/2015	7154	E	3/2	1.500,52	MAGGIORI ENTRATE FINALIZZATE PER FINANZIAMENTO N. 8 PROGETTI RELATIVI A PERCORSI DI ALTERNANZA SCUOLA LAVORO DI CUI ALL'AVVISO PUBBLICO N. 2/2015 DELLA REGIONE PUGLIA FINANZIAMENTO N. 8 PROGETTI PERCORSI DI ALTERNANZA SCUOLA LAVORO DI CUI ALL'AVVISO PUBBLICO N. 2/2015 DELLA REGIONE PUGLIA
23/11/2015	12104	E	2/3	-82,00	MAGGIORI ENTRATE FINALIZZATE FINANZIAMENTO MIUR CORSI DI RECUPERO ALUNNI SOSPESI A.S. 2014-2015 E STORNI DI FONDI USCITE AGGREGATI A01 e A02 E PROGETTI P406, P407, P408, P409, P410, P411, P412, P413, P414, P415, P416, P417, P418 E P419 STORNI DI FONDI USCITE P409
23/11/2015	12104	E	3/3	82,00	MAGGIORI ENTRATE FINALIZZATE FINANZIAMENTO MIUR CORSI DI RECUPERO ALUNNI SOSPESI A.S. 2014-2015 E STORNI DI FONDI USCITE AGGREGATI A01 e A02 E PROGETTI P406, P407, P408, P409, P410, P411, P412, P413, P414, P415, P416, P417, P418 E P419 STORNI DI FONDI USCITE P409
04/12/2015	12667	E	1/10	-27,50	ENTRATE FINALIZZATE di € 1.350 PER 3 ALUNNI MATURATI 100 E LODE A.S. 14-15, PRELIEVO DI € 0,1 DA Z01 E STORNI DI FONDI USCITE AGGR. A1 e A2 E PROGETTI P25,P315, P330, P402,P406,P407, P408,P409, P410, P411, P412, P413,P414, P416, P417, P418 e P419 STORNI DI FONDI USCITE P409
04/12/2015	12667	E	7/1	27,50	ENTRATE FINALIZZATE di € 1.350 PER 3 ALUNNI MATURATI 100 E LODE A.S. 14-15, PRELIEVO DI € 0,1 DA Z01 E STORNI DI FONDI USCITE AGGR. A1 e A2 E PROGETTI P25,P315, P330, P402,P406,P407, P408,P409, P410, P411, P412, P413,P414, P416, P417, P418 e P419 STORNI DI FONDI USCITE P409

Previsione definitiva € 7.000,00
 Somme impegnate € 6.650,00
 Pagato € 6.650,00
 Rimasto da pagare € 0,00
 accertamenti assegnati € 7.000,00
 Residua disponibilità finanziaria € **350,00**

Progetti - P410 - Alternanza Scuola Lavoro - 4^ E IPSEOA 14-15

Percorsi di Alternanza Scuola Lavoro I SERVIZI DI ACCOGLIENZA NELLA ORGANIZZAZIONE E GESTIONE DEGLI EVENTI - classe 4^ E IPSEOA A.S. 2014-15

Previsione iniziale € 0,00
 Variazioni in corso d'anno € 7.000,00

Data	N. Decreto	Finalizzate Delibera C.I.	Tipo Conto	Importo	Descrizione
07/07/2015	7154	E	1/10	3.527,00	MAGGIORI ENTRATE FINALIZZATE PER FINANZIAMENTO N. 8 PROGETTI RELATIVI A PERCORSI DI ALTERNANZA SCUOLA LAVORO DI CUI ALL'AVVISO PUBBLICO N. 2/2015 DELLA REGIONE PUGLIA FINANZIAMENTO N. 8 PROGETTI PERCORSI DI ALTERNANZA SCUOLA LAVORO DI CUI ALL'AVVISO PUBBLICO N. 2/2015 DELLA REGIONE PUGLIA
07/07/2015	7154	E	1/11	1.152,98	MAGGIORI ENTRATE FINALIZZATE PER FINANZIAMENTO N. 8 PROGETTI RELATIVI A PERCORSI DI ALTERNANZA SCUOLA LAVORO DI CUI ALL'AVVISO PUBBLICO N. 2/2015 DELLA REGIONE PUGLIA FINANZIAMENTO N. 8 PROGETTI PERCORSI DI ALTERNANZA SCUOLA LAVORO DI CUI ALL'AVVISO PUBBLICO N. 2/2015 DELLA REGIONE PUGLIA
07/07/2015	7154	E	3/2	1.500,52	MAGGIORI ENTRATE FINALIZZATE PER FINANZIAMENTO N. 8 PROGETTI RELATIVI A PERCORSI DI ALTERNANZA SCUOLA LAVORO DI CUI ALL'AVVISO PUBBLICO N. 2/2015 DELLA REGIONE PUGLIA FINANZIAMENTO N. 8 PROGETTI PERCORSI DI ALTERNANZA SCUOLA LAVORO DI CUI ALL'AVVISO PUBBLICO N. 2/2015 DELLA REGIONE PUGLIA
07/07/2015	7154	E	3/7	819,50	MAGGIORI ENTRATE FINALIZZATE PER FINANZIAMENTO N. 8 PROGETTI RELATIVI A PERCORSI DI ALTERNANZA SCUOLA LAVORO DI CUI ALL'AVVISO PUBBLICO N. 2/2015 DELLA REGIONE PUGLIA FINANZIAMENTO N. 8 PROGETTI PERCORSI DI ALTERNANZA SCUOLA LAVORO DI CUI ALL'AVVISO PUBBLICO N. 2/2015 DELLA REGIONE PUGLIA
04/12/2015	12667	E	3/7	-372,33	ENTRATE FINALIZZATE di € 1.350 PER 3 ALUNNI MATURATI 100 E LODE A.S. 14-15, PRELIEVO DI € 0,1 DA Z01 E STORNI DI FONDI USCITE AGGR. A1 e A2 E PROGETTI P25,P315, P330, P402,P406,P407, P408,P409, P410, P411, P412, P413,P414, P416, P417, P418 e P419 STORNI DI FONDI USCITE P410
04/12/2015	12667	E	7/1	372,33	ENTRATE FINALIZZATE di € 1.350 PER 3 ALUNNI MATURATI 100 E LODE A.S. 14-15, PRELIEVO DI € 0,1 DA Z01 E STORNI DI FONDI USCITE AGGR. A1 e A2 E PROGETTI P25,P315, P330, P402,P406,P407, P408,P409, P410, P411, P412, P413,P414, P416, P417, P418 e P419 STORNI DI FONDI USCITE P410

Previsione definitiva € 7.000,00
 Somme impegnate € 6.650,00
 Pagato € 6.650,00
 Rimasto da pagare € 0,00
 Avanzo di amministrazione + accertamenti assegnati € 7.000,00
 Residua disponibilità finanziaria € **350,00**

Progetti - P411 - Alternanza Scuola Lavoro - 4^ A IPSSS 14-15

Percorsi di Alternanza Scuola Lavoro ESPERTO QUALIFICATO ALL'ASSISTENZA SOCIO SANITARIA DI BASE - classe 4^ A IPSSS A.S. 2014-15

Previsione iniziale € 0,00
 Variazioni in corso d'anno € 7.000,00

Data	N. Decreto	Finalizzate Delibera C.I.	Tipo Conto	Importo	Descrizione
07/07/2015	7154	E	1/10	4.074,00	MAGGIORI ENTRATE FINALIZZATE PER FINANZIAMENTO N. 8 PROGETTI RELATIVI A PERCORSI DI ALTERNANZA SCUOLA LAVORO DI CUI ALL'AVVISO PUBBLICO N. 2/2015 DELLA REGIONE PUGLIA FINANZIAMENTO N. 8 PROGETTI PERCORSI DI ALTERNANZA SCUOLA LAVORO DI CUI ALL'AVVISO PUBBLICO N. 2/2015 DELLA REGIONE PUGLIA
07/07/2015	7154	E	1/11	1.332,48	MAGGIORI ENTRATE FINALIZZATE PER FINANZIAMENTO N. 8 PROGETTI RELATIVI A PERCORSI DI ALTERNANZA SCUOLA LAVORO DI CUI ALL'AVVISO PUBBLICO N. 2/2015 DELLA REGIONE PUGLIA FINANZIAMENTO N. 8 PROGETTI PERCORSI DI ALTERNANZA SCUOLA LAVORO DI CUI ALL'AVVISO PUBBLICO N. 2/2015 DELLA REGIONE PUGLIA
07/07/2015	7154	E	2/3	93,00	MAGGIORI ENTRATE FINALIZZATE PER FINANZIAMENTO N. 8 PROGETTI RELATIVI A PERCORSI DI ALTERNANZA SCUOLA LAVORO DI CUI ALL'AVVISO PUBBLICO N. 2/2015 DELLA REGIONE PUGLIA FINANZIAMENTO N. 8 PROGETTI PERCORSI DI ALTERNANZA SCUOLA LAVORO DI CUI ALL'AVVISO PUBBLICO N. 2/2015 DELLA REGIONE PUGLIA
07/07/2015	7154	E	3/2	1.500,52	MAGGIORI ENTRATE FINALIZZATE PER FINANZIAMENTO N. 8 PROGETTI RELATIVI A PERCORSI DI ALTERNANZA SCUOLA LAVORO DI CUI ALL'AVVISO PUBBLICO N. 2/2015 DELLA REGIONE PUGLIA FINANZIAMENTO N. 8 PROGETTI PERCORSI DI ALTERNANZA SCUOLA LAVORO DI CUI ALL'AVVISO PUBBLICO N. 2/2015 DELLA REGIONE PUGLIA
04/12/2015	12667	E	1/10	-2,21	ENTRATE FINALIZZATE di € 1.350 PER 3 ALUNNI MATURATI 100 E LODE A.S. 14-15, PRELIEVO DI € 0,1 DA Z01 E STORNI DI FONDI USCITE AGGR. A1 e A2 E PROGETTI P25,P315, P330, P402,P406,P407, P408,P409, P410, P411, P412, P413,P414, P416, P417, P418 e P419 STORNI DI FONDI USCITE P411
04/12/2015	12667	E	2/3	-93,00	ENTRATE FINALIZZATE di € 1.350 PER 3 ALUNNI MATURATI 100 E LODE A.S. 14-15, PRELIEVO DI € 0,1 DA Z01 E STORNI DI FONDI USCITE AGGR. A1 e A2 E PROGETTI P25,P315, P330, P402,P406,P407, P408,P409, P410, P411, P412, P413,P414, P416, P417, P418 e P419 STORNI DI FONDI USCITE P411
04/12/2015	12667	E	3/2	-0,52	ENTRATE FINALIZZATE di € 1.350 PER 3 ALUNNI MATURATI 100 E LODE A.S. 14-15, PRELIEVO DI € 0,1 DA Z01 E STORNI DI FONDI USCITE AGGR. A1 e A2 E PROGETTI P25,P315, P330, P402,P406,P407, P408,P409, P410, P411, P412, P413,P414, P416, P417, P418 e P419 STORNI DI FONDI USCITE P411
04/12/2015	12667	E	7/1	95,73	ENTRATE FINALIZZATE di € 1.350 PER 3 ALUNNI MATURATI 100 E LODE A.S. 14-15, PRELIEVO DI € 0,1 DA Z01 E STORNI DI FONDI USCITE AGGR. A1 e A2 E PROGETTI P25,P315, P330, P402,P406,P407, P408,P409, P410, P411, P412, P413,P414, P416, P417, P418 e P419 STORNI DI FONDI USCITE P411

Previsione definitiva € 7.000,00
 Somme impegnate € 6.650,00
 Pagato € 6.650,00
 Rimasto da pagare € 0,00
 Avanzo di amministrazione +

accertamenti assegnati € 7.000,00
 Residua disponibilità finanziaria € **350,00**

Progetti - P412 - Alternanza Scuola Lavoro - 4^ B IPSSS 14-15

Percorsi di Alternanza Scuola Lavoro ESPERTO QUALIFICATO NEI SERVIZI DI ASSISTENZA RIVOLTO ALLE MARGINALITA' SOCIALI - classe 4^ B IPSSS A.S. 2014-15

Previsione iniziale € 0,00
 Variazioni in corso d'anno € 7.000,00

Data	N. Decreto	Finalizzate Delibera C.I.	Tipo Conto	Importo	Descrizione
07/07/2015	7154	E	1/10	4.074,00	MAGGIORI ENTRATE FINALIZZATE PER FINANZIAMENTO N. 8 PROGETTI RELATIVI A PERCORSI DI ALTERNANZA SCUOLA LAVORO DI CUI ALL'AVVISO PUBBLICO N. 2/2015 DELLA REGIONE PUGLIA FINANZIAMENTO N. 8 PROGETTI PERCORSI DI ALTERNANZA SCUOLA LAVORO DI CUI ALL'AVVISO PUBBLICO N. 2/2015 DELLA REGIONE PUGLIA
07/07/2015	7154	E	1/11	1.332,48	MAGGIORI ENTRATE FINALIZZATE PER FINANZIAMENTO N. 8 PROGETTI RELATIVI A PERCORSI DI ALTERNANZA SCUOLA LAVORO DI CUI ALL'AVVISO PUBBLICO N. 2/2015 DELLA REGIONE PUGLIA FINANZIAMENTO N. 8 PROGETTI PERCORSI DI ALTERNANZA SCUOLA LAVORO DI CUI ALL'AVVISO PUBBLICO N. 2/2015 DELLA REGIONE PUGLIA
07/07/2015	7154	E	2/3	93,00	MAGGIORI ENTRATE FINALIZZATE PER FINANZIAMENTO N. 8 PROGETTI RELATIVI A PERCORSI DI ALTERNANZA SCUOLA LAVORO DI CUI ALL'AVVISO PUBBLICO N. 2/2015 DELLA REGIONE PUGLIA FINANZIAMENTO N. 8 PROGETTI PERCORSI DI ALTERNANZA SCUOLA LAVORO DI CUI ALL'AVVISO PUBBLICO N. 2/2015 DELLA REGIONE PUGLIA
07/07/2015	7154	E	3/2	1.500,52	MAGGIORI ENTRATE FINALIZZATE PER FINANZIAMENTO N. 8 PROGETTI RELATIVI A PERCORSI DI ALTERNANZA SCUOLA LAVORO DI CUI ALL'AVVISO PUBBLICO N. 2/2015 DELLA REGIONE PUGLIA FINANZIAMENTO N. 8 PROGETTI PERCORSI DI ALTERNANZA SCUOLA LAVORO DI CUI ALL'AVVISO PUBBLICO N. 2/2015 DELLA REGIONE PUGLIA
04/12/2015	12667	E	1/10	-95,73	ENTRATE FINALIZZATE di € 1.350 PER 3 ALUNNI MATURATI 100 E LODE A.S. 14-15, PRELIEVO DI € 0,1 DA Z01 E STORNI DI FONDI USCITE AGGR. A1 e A2 E PROGETTI P25,P315, P330, P402,P406,P407, P408,P409, P410, P411, P412, P413,P414, P416, P417, P418 e P419 STORNI DI FONDI USCITE P412
04/12/2015	12667	E	7/1	95,73	ENTRATE FINALIZZATE di € 1.350 PER 3 ALUNNI MATURATI 100 E LODE A.S. 14-15, PRELIEVO DI € 0,1 DA Z01 E STORNI DI FONDI USCITE AGGR. A1 e A2 E PROGETTI P25,P315, P330, P402,P406,P407, P408,P409, P410, P411, P412, P413,P414, P416, P417, P418 e P419 STORNI DI FONDI USCITE P412

Previsione definitiva € 7.000,00
 Somme impegnate € 6.650,00
 Pagato € 6.650,00
 Rimasto da pagare € 0,00
 Avanzo di amministrazione +
 accertamenti assegnati € 7.000,00
 Residua disponibilità finanziaria € **350,00**

Progetti - P413 - Alternanza Scuola Lavoro - 4^ A IPSIA 14-15

Percorsi di Alternanza Scuola Lavoro ESPERTO IN RIPARAZIONE E MANUTENZIONE AUTO E MOTO - classe 4^ A IPSIA A.S. 2014-15

Previsione iniziale € 0,00
 Variazioni in corso d'anno € 7.000,00

Data	N. Decreto	Finalizzate Delibera C.I.	Tipo Conto	Importo	Descrizione
07/07/2015	7154	E	1/10	4.085,80	MAGGIORI ENTRATE FINALIZZATE PER FINANZIAMENTO N. 8 PROGETTI RELATIVI A PERCORSI DI ALTERNANZA SCUOLA LAVORO DI CUI ALL'AVVISO PUBBLICO N. 2/2015 DELLA REGIONE PUGLIA FINANZIAMENTO N. 8 PROGETTI PERCORSI DI ALTERNANZA SCUOLA LAVORO DI CUI ALL'AVVISO PUBBLICO N. 2/2015 DELLA REGIONE PUGLIA
07/07/2015	7154	E	1/11	1.331,68	MAGGIORI ENTRATE FINALIZZATE PER FINANZIAMENTO N. 8 PROGETTI RELATIVI A PERCORSI DI ALTERNANZA SCUOLA LAVORO DI CUI ALL'AVVISO PUBBLICO N. 2/2015 DELLA REGIONE PUGLIA FINANZIAMENTO N. 8 PROGETTI PERCORSI DI ALTERNANZA SCUOLA LAVORO DI CUI ALL'AVVISO PUBBLICO N. 2/2015 DELLA REGIONE PUGLIA
07/07/2015	7154	E	2/3	82,00	MAGGIORI ENTRATE FINALIZZATE PER FINANZIAMENTO N. 8 PROGETTI RELATIVI A PERCORSI DI ALTERNANZA SCUOLA LAVORO DI CUI ALL'AVVISO PUBBLICO N. 2/2015 DELLA REGIONE PUGLIA FINANZIAMENTO N. 8 PROGETTI PERCORSI DI ALTERNANZA SCUOLA LAVORO DI CUI ALL'AVVISO PUBBLICO N. 2/2015 DELLA REGIONE PUGLIA
07/07/2015	7154	E	3/2	1.500,52	MAGGIORI ENTRATE FINALIZZATE PER FINANZIAMENTO N. 8 PROGETTI RELATIVI A PERCORSI DI ALTERNANZA SCUOLA LAVORO DI CUI ALL'AVVISO PUBBLICO N. 2/2015 DELLA REGIONE PUGLIA FINANZIAMENTO N. 8 PROGETTI PERCORSI DI ALTERNANZA SCUOLA LAVORO DI CUI ALL'AVVISO PUBBLICO N. 2/2015 DELLA REGIONE PUGLIA
04/12/2015	12667	E	1/10	-12,51	ENTRATE FINALIZZATE di € 1.350 PER 3 ALUNNI MATURATI 100 E LODE A.S. 14-15, PRELIEVO DI € 0,1 DA Z01 E STORNI DI FONDI USCITE AGGR. A1 e A2 E PROGETTI P25,P315, P330, P402,P406,P407, P408,P409, P410, P411, P412, P413,P414, P416, P417, P418 e P419 STORNI DI FONDI USCITE P313
04/12/2015	12667	E	1/11	-114,14	ENTRATE FINALIZZATE di € 1.350 PER 3 ALUNNI MATURATI 100 E LODE A.S. 14-15, PRELIEVO DI € 0,1 DA Z01 E STORNI DI FONDI USCITE AGGR. A1 e A2 E PROGETTI P25,P315, P330, P402,P406,P407, P408,P409, P410, P411, P412, P413,P414, P416, P417, P418 e P419 STORNI DI FONDI USCITE P313
04/12/2015	12667	E	3/2	-0,52	ENTRATE FINALIZZATE di € 1.350 PER 3 ALUNNI MATURATI 100 E LODE A.S. 14-15, PRELIEVO DI € 0,1 DA Z01 E STORNI DI FONDI USCITE AGGR. A1 e A2 E PROGETTI P25,P315, P330, P402,P406,P407, P408,P409, P410, P411, P412, P413,P414, P416, P417, P418 e P419 STORNI DI FONDI USCITE P313
04/12/2015	12667	E	7/1	127,17	ENTRATE FINALIZZATE di € 1.350 PER 3 ALUNNI MATURATI 100 E LODE A.S. 14-15, PRELIEVO DI € 0,1 DA Z01 E STORNI DI FONDI USCITE AGGR. A1 e A2 E PROGETTI P25,P315, P330, P402,P406,P407, P408,P409, P410, P411, P412, P413,P414, P416, P417, P418 e P419 STORNI DI FONDI USCITE P313

Previsione definitiva € 7.000,00
 Somme impegnate € 6.650,00
 Pagato € 6.650,00
 Rimasto da pagare € 0,00
 Avanzo di amministrazione +

accertamenti assegnati € 7.000,00
 Residua disponibilità finanziaria € **350,00**

Progetti - P414 - Avviso 3/15 Progettiamo il ns. lavoro in Toscana

Avviso 3/15 Reg. Puglia Linea 1 "Progettiamo il nostro lavoro in Toscana"

Previsione iniziale € 0,00
 Variazioni in corso d'anno € 66.438,50

Data	N. Decreto	Finalizzate Delibera C.I.	Tipo Conto	Importo	Descrizione
07/07/2015	7155	E	1/10	9.923,00	MAGGIORI ENTRATE FINALIZZATE PER FINANZIAMENTO N. 2 PROGETTI DI RAFFORZAMENTO DELLE COMPETENZE LINGUISTICHE - MOBILITA' INTERREGIONALE E TRASNAZIONALE - AVVISO PUBBLICO N. 3/2015 DELLA REGIONE PUGLIA FINANZIAMENTO PROGETTO "PROGETTIAMO IL NOSTRO LAVORO IN TOSCANA"
07/07/2015	7155	E	1/11	4.945,50	MAGGIORI ENTRATE FINALIZZATE PER FINANZIAMENTO N. 2 PROGETTI DI RAFFORZAMENTO DELLE COMPETENZE LINGUISTICHE - MOBILITA' INTERREGIONALE E TRASNAZIONALE - AVVISO PUBBLICO N. 3/2015 DELLA REGIONE PUGLIA FINANZIAMENTO PROGETTO "PROGETTIAMO IL NOSTRO LAVORO IN TOSCANA"
07/07/2015	7155	E	2/3	2.800,00	MAGGIORI ENTRATE FINALIZZATE PER FINANZIAMENTO N. 2 PROGETTI DI RAFFORZAMENTO DELLE COMPETENZE LINGUISTICHE - MOBILITA' INTERREGIONALE E TRASNAZIONALE - AVVISO PUBBLICO N. 3/2015 DELLA REGIONE PUGLIA FINANZIAMENTO PROGETTO "PROGETTIAMO IL NOSTRO LAVORO IN TOSCANA"
07/07/2015	7155	E	3/2	14.400,00	MAGGIORI ENTRATE FINALIZZATE PER FINANZIAMENTO N. 2 PROGETTI DI RAFFORZAMENTO DELLE COMPETENZE LINGUISTICHE - MOBILITA' INTERREGIONALE E TRASNAZIONALE - AVVISO PUBBLICO N. 3/2015 DELLA REGIONE PUGLIA FINANZIAMENTO PROGETTO "PROGETTIAMO IL NOSTRO LAVORO IN TOSCANA"
07/07/2015	7155	E	3/3	33.300,00	MAGGIORI ENTRATE FINALIZZATE PER FINANZIAMENTO N. 2 PROGETTI DI RAFFORZAMENTO DELLE COMPETENZE LINGUISTICHE - MOBILITA' INTERREGIONALE E TRASNAZIONALE - AVVISO PUBBLICO N. 3/2015 DELLA REGIONE PUGLIA FINANZIAMENTO PROGETTO "PROGETTIAMO IL NOSTRO LAVORO IN TOSCANA"
07/07/2015	7155	E	3/4	800,00	MAGGIORI ENTRATE FINALIZZATE PER FINANZIAMENTO N. 2 PROGETTI DI RAFFORZAMENTO DELLE COMPETENZE LINGUISTICHE - MOBILITA' INTERREGIONALE E TRASNAZIONALE - AVVISO PUBBLICO N. 3/2015 DELLA REGIONE PUGLIA FINANZIAMENTO PROGETTO "PROGETTIAMO IL NOSTRO LAVORO IN TOSCANA"
07/07/2015	7155	E	3/12	270,00	MAGGIORI ENTRATE FINALIZZATE PER FINANZIAMENTO N. 2 PROGETTI DI RAFFORZAMENTO DELLE COMPETENZE LINGUISTICHE - MOBILITA' INTERREGIONALE E TRASNAZIONALE - AVVISO PUBBLICO N. 3/2015 DELLA REGIONE PUGLIA FINANZIAMENTO PROGETTO "PROGETTIAMO IL NOSTRO LAVORO IN TOSCANA"

23/11/2015	12104	E	1/10	-0,37	MAGGIORI ENTRATE FINALIZZATE FINANZIAMENTO MIUR CORSI DI RECUPERO ALUNNI SOSPESI A.S. 2014-2015 E STORNI DI FONDI USCITE AGGREGATI A01 e A02 E PROGETTI P406, P407, P408, P409, P410, P411, P412, P413, P414, P415, P416, P417, P418 E P419 STORNI DI FONDI USCITE P414
23/11/2015	12104	E	1/11	0,37	MAGGIORI ENTRATE FINALIZZATE FINANZIAMENTO MIUR CORSI DI RECUPERO ALUNNI SOSPESI A.S. 2014-2015 E STORNI DI FONDI USCITE AGGREGATI A01 e A02 E PROGETTI P406, P407, P408, P409, P410, P411, P412, P413, P414, P415, P416, P417, P418 E P419 STORNI DI FONDI USCITE P414
04/12/2015	12667	E	1/11	-1.341,99	ENTRATE FINALIZZATE di € 1.350 PER 3 ALUNNI MATURATI 100 E LODE A.S. 14-15, PRELIEVO DI € 0,1 DA Z01 E STORNI DI FONDI USCITE AGGR. A1 e A2 E PROGETTI P25,P315, P330, P402,P406,P407, P408,P409, P410, P411, P412, P413,P414, P416, P417, P418 e P419 STORNI DI FONDI USCITE P414
04/12/2015	12667	E	3/2	-5.313,27	ENTRATE FINALIZZATE di € 1.350 PER 3 ALUNNI MATURATI 100 E LODE A.S. 14-15, PRELIEVO DI € 0,1 DA Z01 E STORNI DI FONDI USCITE AGGR. A1 e A2 E PROGETTI P25,P315, P330, P402,P406,P407, P408,P409, P410, P411, P412, P413,P414, P416, P417, P418 e P419 STORNI DI FONDI USCITE P414
04/12/2015	12667	E	3/3	-9.450,00	ENTRATE FINALIZZATE di € 1.350 PER 3 ALUNNI MATURATI 100 E LODE A.S. 14-15, PRELIEVO DI € 0,1 DA Z01 E STORNI DI FONDI USCITE AGGR. A1 e A2 E PROGETTI P25,P315, P330, P402,P406,P407, P408,P409, P410, P411, P412, P413,P414, P416, P417, P418 e P419 STORNI DI FONDI USCITE P414
04/12/2015	12667	E	7/1	16.105,26	ENTRATE FINALIZZATE di € 1.350 PER 3 ALUNNI MATURATI 100 E LODE A.S. 14-15, PRELIEVO DI € 0,1 DA Z01 E STORNI DI FONDI USCITE AGGR. A1 e A2 E PROGETTI P25,P315, P330, P402,P406,P407, P408,P409, P410, P411, P412, P413,P414, P416, P417, P418 e P419 STORNI DI FONDI USCITE P414

Previsione definitiva	€ 66.438,50
Somme impegnate	€ 63.249,33
Pagato	€ 58.972,33
Rimasto da pagare	€ 4.277,00(residui passivi elencati analiticamente nel modello L entrate)
Avanzo di amministrazione + accertamenti assegnati	€ 66.438,50
Residua disponibilità finanziaria	€ 3.189,17

Progetti - P415 - Avviso 3/15 "La France dans mon coeur, dans le coeur de la France"

Avviso 3/15 Regione Puglia Linea 2 "La France dans mon coeur, dans le coeur del la France"

Previsione iniziale	€ 0,00
Variazioni in corso d'anno	€ 60.901,50

Data	N. Decreto	Finalizzate Delibera C.I.	Tipo Conto	Importo	Descrizione
07/07/2015	7155	E	1/10	4.800,00	MAGGIORI ENTRATE FINALIZZATE PER FINANZIAMENTO N. 2 PROGETTI DI RAFFORZAMENTO DELLE COMPETENZE LINGUISTICHE - MOBILITA' INTERREGIONALE E TRASNAZIONALE - AVVISO PUBBLICO N. 3/2015 DELLA REGIONE PUGLIA FINANZIAMENTO PROGETTO "LA FRANCE DANS MON COEUR, AU COEUR DE LA FRANCE "

07/07/2015	7155	E	1/11	3.416,50	MAGGIORI ENTRATE FINALIZZATE PER FINANZIAMENTO N. 2 PROGETTI DI RAFFORZAMENTO DELLE COMPETENZE LINGUISTICHE - MOBILITA' INTERREGIONALE E TRASNAZIONALE - AVVISO PUBBLICO N. 3/2015 DELLA REGIONE PUGLIA FINANZIAMENTO PROGETTO "LA FRANCE DANS MON COEUR, AU COEUR DE LA FRANCE "
07/07/2015	7155	E	2/1	300,00	MAGGIORI ENTRATE FINALIZZATE PER FINANZIAMENTO N. 2 PROGETTI DI RAFFORZAMENTO DELLE COMPETENZE LINGUISTICHE - MOBILITA' INTERREGIONALE E TRASNAZIONALE - AVVISO PUBBLICO N. 3/2015 DELLA REGIONE PUGLIA FINANZIAMENTO PROGETTO "LA FRANCE DANS MON COEUR, AU COEUR DE LA FRANCE "
07/07/2015	7155	E	2/3	2.000,00	MAGGIORI ENTRATE FINALIZZATE PER FINANZIAMENTO N. 2 PROGETTI DI RAFFORZAMENTO DELLE COMPETENZE LINGUISTICHE - MOBILITA' INTERREGIONALE E TRASNAZIONALE - AVVISO PUBBLICO N. 3/2015 DELLA REGIONE PUGLIA FINANZIAMENTO PROGETTO "LA FRANCE DANS MON COEUR, AU COEUR DE LA FRANCE "
07/07/2015	7155	E	3/2	4.200,00	MAGGIORI ENTRATE FINALIZZATE PER FINANZIAMENTO N. 2 PROGETTI DI RAFFORZAMENTO DELLE COMPETENZE LINGUISTICHE - MOBILITA' INTERREGIONALE E TRASNAZIONALE - AVVISO PUBBLICO N. 3/2015 DELLA REGIONE PUGLIA FINANZIAMENTO PROGETTO "LA FRANCE DANS MON COEUR, AU COEUR DE LA FRANCE "
07/07/2015	7155	E	3/3	42.000,00	MAGGIORI ENTRATE FINALIZZATE PER FINANZIAMENTO N. 2 PROGETTI DI RAFFORZAMENTO DELLE COMPETENZE LINGUISTICHE - MOBILITA' INTERREGIONALE E TRASNAZIONALE - AVVISO PUBBLICO N. 3/2015 DELLA REGIONE PUGLIA FINANZIAMENTO PROGETTO "LA FRANCE DANS MON COEUR, AU COEUR DE LA FRANCE "
07/07/2015	7155	E	3/4	915,00	MAGGIORI ENTRATE FINALIZZATE PER FINANZIAMENTO N. 2 PROGETTI DI RAFFORZAMENTO DELLE COMPETENZE LINGUISTICHE - MOBILITA' INTERREGIONALE E TRASNAZIONALE - AVVISO PUBBLICO N. 3/2015 DELLA REGIONE PUGLIA FINANZIAMENTO PROGETTO "LA FRANCE DANS MON COEUR, AU COEUR DE LA FRANCE "
07/07/2015	7155	E	3/5	3.000,00	MAGGIORI ENTRATE FINALIZZATE PER FINANZIAMENTO N. 2 PROGETTI DI RAFFORZAMENTO DELLE COMPETENZE LINGUISTICHE - MOBILITA' INTERREGIONALE E TRASNAZIONALE - AVVISO PUBBLICO N. 3/2015 DELLA REGIONE PUGLIA FINANZIAMENTO PROGETTO "LA FRANCE DANS MON COEUR, AU COEUR DE LA FRANCE "
07/07/2015	7155	E	3/12	270,00	MAGGIORI ENTRATE FINALIZZATE PER FINANZIAMENTO N. 2 PROGETTI DI RAFFORZAMENTO DELLE COMPETENZE LINGUISTICHE - MOBILITA' INTERREGIONALE E TRASNAZIONALE - AVVISO PUBBLICO N. 3/2015 DELLA REGIONE PUGLIA FINANZIAMENTO PROGETTO "LA FRANCE DANS MON COEUR, AU COEUR DE LA FRANCE "

Previsione definitiva	€	60.901,50
Somme impegnate	€	54.193,18
Pagato	€	54.193,18
Rimasto da pagare	€	0,00
Avanzo di amministrazione + accertamenti assegnati	€	60.901,50
Residua disponibilità finanziaria	€	6.708,32

Progetti - P416 - Avviso 3/2015 linea 1 TECNICO INDUSTRIE MECCANICHE

Avviso 3/2015 linea 1 TECNICO DELLE INDUSTRIE MECCANICHE

Previsione iniziale € 0,00
Variazioni in corso d'anno € 63.200,00

Data	N. Decreto	Finalizzate Delibera C.I.	Tipo Conto	Importo	Descrizione
17/08/2015	8000	E	1/10	9.776,00	MAGGIORI ENTRATE FINALIZZATE PER FINANZIAMENTO DI ULTERIORI 3 PROGETTI DELLA LINEA 1 DI MOBILITA' INTERREGIONALE E TRASNAZIONALE - AVVISO PUBBLICO N. 3/2015 DELLA REGIONE PUGLIA FINANZIAMENTO DI ULTERIORI 3 PROGETTI DELLA LINEA 1 DI MOBILITA' INTERREGIONALE AVVISO PUBBLICO 3/2015 REGIONE PUGLIA
17/08/2015	8000	E	1/11	4.954,00	MAGGIORI ENTRATE FINALIZZATE PER FINANZIAMENTO DI ULTERIORI 3 PROGETTI DELLA LINEA 1 DI MOBILITA' INTERREGIONALE E TRASNAZIONALE - AVVISO PUBBLICO N. 3/2015 DELLA REGIONE PUGLIA FINANZIAMENTO DI ULTERIORI 3 PROGETTI DELLA LINEA 1 DI MOBILITA' INTERREGIONALE AVVISO PUBBLICO 3/2015 REGIONE PUGLIA
17/08/2015	8000	E	2/3	2.500,00	MAGGIORI ENTRATE FINALIZZATE PER FINANZIAMENTO DI ULTERIORI 3 PROGETTI DELLA LINEA 1 DI MOBILITA' INTERREGIONALE E TRASNAZIONALE - AVVISO PUBBLICO N. 3/2015 DELLA REGIONE PUGLIA FINANZIAMENTO DI ULTERIORI 3 PROGETTI DELLA LINEA 1 DI MOBILITA' INTERREGIONALE AVVISO PUBBLICO 3/2015 REGIONE PUGLIA
17/08/2015	8000	E	3/2	14.400,00	MAGGIORI ENTRATE FINALIZZATE PER FINANZIAMENTO DI ULTERIORI 3 PROGETTI DELLA LINEA 1 DI MOBILITA' INTERREGIONALE E TRASNAZIONALE - AVVISO PUBBLICO N. 3/2015 DELLA REGIONE PUGLIA FINANZIAMENTO DI ULTERIORI 3 PROGETTI DELLA LINEA 1 DI MOBILITA' INTERREGIONALE AVVISO PUBBLICO 3/2015 REGIONE PUGLIA
17/08/2015	8000	E	3/3	5.500,00	MAGGIORI ENTRATE FINALIZZATE PER FINANZIAMENTO DI ULTERIORI 3 PROGETTI DELLA LINEA 1 DI MOBILITA' INTERREGIONALE E TRASNAZIONALE - AVVISO PUBBLICO N. 3/2015 DELLA REGIONE PUGLIA FINANZIAMENTO DI ULTERIORI 3 PROGETTI DELLA LINEA 1 DI MOBILITA' INTERREGIONALE AVVISO PUBBLICO 3/2015 REGIONE PUGLIA
17/08/2015	8000	E	3/4	600,00	MAGGIORI ENTRATE FINALIZZATE PER FINANZIAMENTO DI ULTERIORI 3 PROGETTI DELLA LINEA 1 DI MOBILITA' INTERREGIONALE E TRASNAZIONALE - AVVISO PUBBLICO N. 3/2015 DELLA REGIONE PUGLIA FINANZIAMENTO DI ULTERIORI 3 PROGETTI DELLA LINEA 1 DI MOBILITA' INTERREGIONALE AVVISO PUBBLICO 3/2015 REGIONE PUGLIA
17/08/2015	8000	E	3/12	270,00	MAGGIORI ENTRATE FINALIZZATE PER FINANZIAMENTO DI ULTERIORI 3 PROGETTI DELLA LINEA 1 DI MOBILITA' INTERREGIONALE E TRASNAZIONALE - AVVISO PUBBLICO N. 3/2015 DELLA REGIONE PUGLIA FINANZIAMENTO DI ULTERIORI 3 PROGETTI DELLA LINEA 1 DI MOBILITA' INTERREGIONALE AVVISO PUBBLICO 3/2015 REGIONE PUGLIA

17/08/2015	8000	E	3/13	25.200,00	MAGGIORI ENTRATE FINALIZZATE PER FINANZIAMENTO DI ULTERIORI 3 PROGETTI DELLA LINEA 1 DI MOBILITA' INTERREGIONALE E TRASNAZIONALE - AVVISO PUBBLICO N. 3/2015 DELLA REGIONE PUGLIA FINANZIAMENTO DI ULTERIORI 3 PROGETTI DELLA LINEA 1 DI MOBILITA' INTERREGIONALE AVVISO PUBBLICO 3/2015 REGIONE PUGLIA
04/12/2015	12667	E	1/11	-1.271,42	ENTRATE FINALIZZATE di € 1.350 PER 3 ALUNNI MATURATI 100 E LODE A.S. 14-15, PRELIEVO DI € 0,1 DA Z01 E STORNI DI FONDI USCITE AGGR. A1 e A2 E PROGETTI P25,P315, P330, P402,P406,P407, P408,P409, P410, P411, P412, P413,P414, P416, P417, P418 e P419 STORNI DI FONDI USCITE P416
04/12/2015	12667	E	7/1	1.271,42	ENTRATE FINALIZZATE di € 1.350 PER 3 ALUNNI MATURATI 100 E LODE A.S. 14-15, PRELIEVO DI € 0,1 DA Z01 E STORNI DI FONDI USCITE AGGR. A1 e A2 E PROGETTI P25,P315, P330, P402,P406,P407, P408,P409, P410, P411, P412, P413,P414, P416, P417, P418 e P419 STORNI DI FONDI USCITE P416

Previsione definitiva	€	63.200,00
Somme impegnate	€	60.040,00
Pagato	€	60.040,00
Rimasto da pagare	€	0,00
Avanzo di amministrazione + accertamenti assegnati	€	63.200,00
Residua disponibilità finanziaria	€	3.160,00

Progetti - P417 - Avviso 3/2015 linea 1 INSIEME PER CRESCERE

Avviso 3/2015 linea 1 INSIEME PER CRESCERE

Previsione iniziale	€	0,00
Variazioni in corso d'anno	€	63.900,00

Data	N. Decreto	Finalizzate Delibera C.I.	Tipo Conto	Importo	Descrizione
17/08/2015	8000	E	1/10	9.776,00	MAGGIORI ENTRATE FINALIZZATE PER FINANZIAMENTO DI ULTERIORI 3 PROGETTI DELLA LINEA 1 DI MOBILITA' INTERREGIONALE E TRASNAZIONALE - AVVISO PUBBLICO N. 3/2015 DELLA REGIONE PUGLIA FINANZIAMENTO DI ULTERIORI 3 PROGETTI DELLA LINEA 1 DI MOBILITA' INTERREGIONALE AVVISO PUBBLICO 3/2015 REGIONE PUGLIA
17/08/2015	8000	E	1/11	4.954,00	MAGGIORI ENTRATE FINALIZZATE PER FINANZIAMENTO DI ULTERIORI 3 PROGETTI DELLA LINEA 1 DI MOBILITA' INTERREGIONALE E TRASNAZIONALE - AVVISO PUBBLICO N. 3/2015 DELLA REGIONE PUGLIA FINANZIAMENTO DI ULTERIORI 3 PROGETTI DELLA LINEA 1 DI MOBILITA' INTERREGIONALE AVVISO PUBBLICO 3/2015 REGIONE PUGLIA
17/08/2015	8000	E	2/3	1.500,00	MAGGIORI ENTRATE FINALIZZATE PER FINANZIAMENTO DI ULTERIORI 3 PROGETTI DELLA LINEA 1 DI MOBILITA' INTERREGIONALE E TRASNAZIONALE - AVVISO PUBBLICO N. 3/2015 DELLA REGIONE PUGLIA FINANZIAMENTO DI ULTERIORI 3 PROGETTI DELLA LINEA 1 DI MOBILITA' INTERREGIONALE AVVISO PUBBLICO 3/2015 REGIONE PUGLIA

17/08/2015	8000	E	3/2	14.400,00	MAGGIORI ENTRATE FINALIZZATE PER FINANZIAMENTO DI ULTERIORI 3 PROGETTI DELLA LINEA 1 DI MOBILITA' INTERREGIONALE E TRASNAZIONALE - AVVISO PUBBLICO N. 3/2015 DELLA REGIONE PUGLIA FINANZIAMENTO DI ULTERIORI 3 PROGETTI DELLA LINEA 1 DI MOBILITA' INTERREGIONALE AVVISO PUBBLICO 3/2015 REGIONE PUGLIA
17/08/2015	8000	E	3/3	7.300,00	MAGGIORI ENTRATE FINALIZZATE PER FINANZIAMENTO DI ULTERIORI 3 PROGETTI DELLA LINEA 1 DI MOBILITA' INTERREGIONALE E TRASNAZIONALE - AVVISO PUBBLICO N. 3/2015 DELLA REGIONE PUGLIA FINANZIAMENTO DI ULTERIORI 3 PROGETTI DELLA LINEA 1 DI MOBILITA' INTERREGIONALE AVVISO PUBBLICO 3/2015 REGIONE PUGLIA
17/08/2015	8000	E	3/4	700,00	MAGGIORI ENTRATE FINALIZZATE PER FINANZIAMENTO DI ULTERIORI 3 PROGETTI DELLA LINEA 1 DI MOBILITA' INTERREGIONALE E TRASNAZIONALE - AVVISO PUBBLICO N. 3/2015 DELLA REGIONE PUGLIA FINANZIAMENTO DI ULTERIORI 3 PROGETTI DELLA LINEA 1 DI MOBILITA' INTERREGIONALE AVVISO PUBBLICO 3/2015 REGIONE PUGLIA
17/08/2015	8000	E	3/12	270,00	MAGGIORI ENTRATE FINALIZZATE PER FINANZIAMENTO DI ULTERIORI 3 PROGETTI DELLA LINEA 1 DI MOBILITA' INTERREGIONALE E TRASNAZIONALE - AVVISO PUBBLICO N. 3/2015 DELLA REGIONE PUGLIA FINANZIAMENTO DI ULTERIORI 3 PROGETTI DELLA LINEA 1 DI MOBILITA' INTERREGIONALE AVVISO PUBBLICO 3/2015 REGIONE PUGLIA
17/08/2015	8000	E	3/13	25.000,00	MAGGIORI ENTRATE FINALIZZATE PER FINANZIAMENTO DI ULTERIORI 3 PROGETTI DELLA LINEA 1 DI MOBILITA' INTERREGIONALE E TRASNAZIONALE - AVVISO PUBBLICO N. 3/2015 DELLA REGIONE PUGLIA FINANZIAMENTO DI ULTERIORI 3 PROGETTI DELLA LINEA 1 DI MOBILITA' INTERREGIONALE AVVISO PUBBLICO 3/2015 REGIONE PUGLIA
04/12/2015	12667	E	1/10	-2.726,08	ENTRATE FINALIZZATE di € 1.350 PER 3 ALUNNI MATURATI 100 E LODE A.S. 14-15, PRELIEVO DI € 0,1 DA Z01 E STORNI DI FONDI USCITE AGGR. A1 e A2 E PROGETTI P25,P315, P330, P402,P406,P407, P408,P409, P410, P411, P412, P413,P414, P416, P417, P418 e P419 STORNI DI FONDI USCITE P417
04/12/2015	12667	E	1/11	-1.700,00	ENTRATE FINALIZZATE di € 1.350 PER 3 ALUNNI MATURATI 100 E LODE A.S. 14-15, PRELIEVO DI € 0,1 DA Z01 E STORNI DI FONDI USCITE AGGR. A1 e A2 E PROGETTI P25,P315, P330, P402,P406,P407, P408,P409, P410, P411, P412, P413,P414, P416, P417, P418 e P419 STORNI DI FONDI USCITE P417
04/12/2015	12667	E	7/1	4.426,08	ENTRATE FINALIZZATE di € 1.350 PER 3 ALUNNI MATURATI 100 E LODE A.S. 14-15, PRELIEVO DI € 0,1 DA Z01 E STORNI DI FONDI USCITE AGGR. A1 e A2 E PROGETTI P25,P315, P330, P402,P406,P407, P408,P409, P410, P411, P412, P413,P414, P416, P417, P418 e P419 STORNI DI FONDI USCITE P417

Previsione definitiva	€ 63.900,00
Somme impegnate	€ 60.705,00
Pagato	€ 60.705,00
Rimasto da pagare	€ 0,00
Avanzo di amministrazione + accertamenti assegnati	€ 63.900,00
Residua disponibilità finanziaria	€ 3.195,00

Progetti - P418 - Avviso 3/2015 linea 1 DISAGIO NEL SOCIALE

Avviso 3/2015 linea 1 DISAGIO NEL SOCIALE

Previsione iniziale € 0,00
 Variazioni in corso d'anno € 65.800,00

Data	N. Decreto	Finalizzate Delibera C.I.	Tipo Conto	Importo	Descrizione
17/08/2015	8000	E	1/10	9.776,00	MAGGIORI ENTRATE FINALIZZATE PER FINANZIAMENTO DI ULTERIORI 3 PROGETTI DELLA LINEA 1 DI MOBILITA' INTERREGIONALE E TRASNAZIONALE - AVVISO PUBBLICO N. 3/2015 DELLA REGIONE PUGLIA FINANZIAMENTO DI ULTERIORI 3 PROGETTI DELLA LINEA 1 DI MOBILITA' INTERREGIONALE AVVISO PUBBLICO 3/2015 REGIONE PUGLIA
17/08/2015	8000	E	1/11	4.954,00	MAGGIORI ENTRATE FINALIZZATE PER FINANZIAMENTO DI ULTERIORI 3 PROGETTI DELLA LINEA 1 DI MOBILITA' INTERREGIONALE E TRASNAZIONALE - AVVISO PUBBLICO N. 3/2015 DELLA REGIONE PUGLIA FINANZIAMENTO DI ULTERIORI 3 PROGETTI DELLA LINEA 1 DI MOBILITA' INTERREGIONALE AVVISO PUBBLICO 3/2015 REGIONE PUGLIA
17/08/2015	8000	E	2/3	2.000,00	MAGGIORI ENTRATE FINALIZZATE PER FINANZIAMENTO DI ULTERIORI 3 PROGETTI DELLA LINEA 1 DI MOBILITA' INTERREGIONALE E TRASNAZIONALE - AVVISO PUBBLICO N. 3/2015 DELLA REGIONE PUGLIA FINANZIAMENTO DI ULTERIORI 3 PROGETTI DELLA LINEA 1 DI MOBILITA' INTERREGIONALE AVVISO PUBBLICO 3/2015 REGIONE PUGLIA
17/08/2015	8000	E	3/2	14.400,00	MAGGIORI ENTRATE FINALIZZATE PER FINANZIAMENTO DI ULTERIORI 3 PROGETTI DELLA LINEA 1 DI MOBILITA' INTERREGIONALE E TRASNAZIONALE - AVVISO PUBBLICO N. 3/2015 DELLA REGIONE PUGLIA FINANZIAMENTO DI ULTERIORI 3 PROGETTI DELLA LINEA 1 DI MOBILITA' INTERREGIONALE AVVISO PUBBLICO 3/2015 REGIONE PUGLIA
17/08/2015	8000	E	3/3	5.500,00	MAGGIORI ENTRATE FINALIZZATE PER FINANZIAMENTO DI ULTERIORI 3 PROGETTI DELLA LINEA 1 DI MOBILITA' INTERREGIONALE E TRASNAZIONALE - AVVISO PUBBLICO N. 3/2015 DELLA REGIONE PUGLIA FINANZIAMENTO DI ULTERIORI 3 PROGETTI DELLA LINEA 1 DI MOBILITA' INTERREGIONALE AVVISO PUBBLICO 3/2015 REGIONE PUGLIA
17/08/2015	8000	E	3/4	300,00	MAGGIORI ENTRATE FINALIZZATE PER FINANZIAMENTO DI ULTERIORI 3 PROGETTI DELLA LINEA 1 DI MOBILITA' INTERREGIONALE E TRASNAZIONALE - AVVISO PUBBLICO N. 3/2015 DELLA REGIONE PUGLIA FINANZIAMENTO DI ULTERIORI 3 PROGETTI DELLA LINEA 1 DI MOBILITA' INTERREGIONALE AVVISO PUBBLICO 3/2015 REGIONE PUGLIA
17/08/2015	8000	E	3/5	500,00	MAGGIORI ENTRATE FINALIZZATE PER FINANZIAMENTO DI ULTERIORI 3 PROGETTI DELLA LINEA 1 DI MOBILITA' INTERREGIONALE E TRASNAZIONALE - AVVISO PUBBLICO N. 3/2015 DELLA REGIONE PUGLIA FINANZIAMENTO DI ULTERIORI 3 PROGETTI DELLA LINEA 1 DI MOBILITA' INTERREGIONALE AVVISO PUBBLICO 3/2015 REGIONE PUGLIA

17/08/2015	8000	E	3/12	270,00	MAGGIORI ENTRATE FINALIZZATE PER FINANZIAMENTO DI ULTERIORI 3 PROGETTI DELLA LINEA 1 DI MOBILITA' INTERREGIONALE E TRASNAZIONALE - AVVISO PUBBLICO N. 3/2015 DELLA REGIONE PUGLIA FINANZIAMENTO DI ULTERIORI 3 PROGETTI DELLA LINEA 1 DI MOBILITA' INTERREGIONALE AVVISO PUBBLICO 3/2015 REGIONE PUGLIA
17/08/2015	8000	E	3/13	28.100,00	MAGGIORI ENTRATE FINALIZZATE PER FINANZIAMENTO DI ULTERIORI 3 PROGETTI DELLA LINEA 1 DI MOBILITA' INTERREGIONALE E TRASNAZIONALE - AVVISO PUBBLICO N. 3/2015 DELLA REGIONE PUGLIA FINANZIAMENTO DI ULTERIORI 3 PROGETTI DELLA LINEA 1 DI MOBILITA' INTERREGIONALE AVVISO PUBBLICO 3/2015 REGIONE PUGLIA
04/12/2015	12667	E	1/11	-1.585,75	ENTRATE FINALIZZATE di € 1.350 PER 3 ALUNNI MATURATI 100 E LODE A.S. 14-15, PRELIEVO DI € 0,1 DA Z01 E STORNI DI FONDI USCITE AGGR. A1 e A2 E PROGETTI P25,P315, P330, P402,P406,P407, P408,P409, P410, P411, P412, P413,P414, P416, P417, P418 e P419 STORNI DI FONDI USCITE P418
04/12/2015	12667	E	3/13	-3.090,00	ENTRATE FINALIZZATE di € 1.350 PER 3 ALUNNI MATURATI 100 E LODE A.S. 14-15, PRELIEVO DI € 0,1 DA Z01 E STORNI DI FONDI USCITE AGGR. A1 e A2 E PROGETTI P25,P315, P330, P402,P406,P407, P408,P409, P410, P411, P412, P413,P414, P416, P417, P418 e P419 STORNI DI FONDI USCITE P418
04/12/2015	12667	E	7/1	4.675,75	ENTRATE FINALIZZATE di € 1.350 PER 3 ALUNNI MATURATI 100 E LODE A.S. 14-15, PRELIEVO DI € 0,1 DA Z01 E STORNI DI FONDI USCITE AGGR. A1 e A2 E PROGETTI P25,P315, P330, P402,P406,P407, P408,P409, P410, P411, P412, P413,P414, P416, P417, P418 e P419 STORNI DI FONDI USCITE P418

Previsione definitiva	€ 65.800,00
Somme impegnate	€ 62.510,00
Pagato	€ 62.510,00
Rimasto da pagare	€ 0,00
Avanzo di amministrazione + accertamenti assegnati	€ 65.800,00
Residua disponibilità finanziaria	€ 3.290,00

Progetti - P419 - Alternanza Scuola Lavoro - 5^ A ITC A.S. 15-16

Alternanza Scuola Lavoro - 5^ A ITC A.S. 15-16 - "Esperto qualificato dell'Attività Amministrativo-Contabile"

Previsione iniziale	€ 0,00
Variazioni in corso d'anno	€ 6.000,00

Data	N. Decreto	Finalizzate Delibera C.I.	Tipo Conto	Importo	Descrizione
31/10/2015	11224	E	1/10	3.860,00	MAGGIORI ENTRATE FINALIZZATE PER FINANZIAMENTO di 1 ULTERIORE PROGETTO DELL'ITC RELATIVO AI PERCORSI DI ALTERNANZA SCUOLA LAVORO DI CUI ALL'AVVISO PUBBLICO N. 2/2015 DELLA REGIONE PUGLIA E STORNI DI FONDI USCITE P401 FINANZIAMENTO di 1 ULTERIORE PROGETTO DELL'ITC RELATIVO AI PERCORSI DI ALTERNANZA SCUOLA LAVORO

31/10/2015	11224	E	1/11	640,00	MAGGIORI ENTRATE FINALIZZATE PER FINANZIAMENTO di 1 ULTERIORE PROGETTO DELL'ITC RELATIVO AI PERCORSI DI ALTERNANZA SCUOLA LAVORO DI CUI ALL'AVVISO PUBBLICO N. 2/2015 DELLA REGIONE PUGLIA E STORNI DI FONDI USCITE P401 FINANZIAMENTO di 1 ULTERIORE PROGETTO DELL'ITC RELATIVO AI PERCORSI DI ALTERNANZA SCUOLA LAVORO
31/10/2015	11224	E	3/2	1.500,00	MAGGIORI ENTRATE FINALIZZATE PER FINANZIAMENTO di 1 ULTERIORE PROGETTO DELL'ITC RELATIVO AI PERCORSI DI ALTERNANZA SCUOLA LAVORO DI CUI ALL'AVVISO PUBBLICO N. 2/2015 DELLA REGIONE PUGLIA E STORNI DI FONDI USCITE P401 FINANZIAMENTO di 1 ULTERIORE PROGETTO DELL'ITC RELATIVO AI PERCORSI DI ALTERNANZA SCUOLA LAVORO
23/11/2015	12104	E	1/10	-495,42	MAGGIORI ENTRATE FINALIZZATE FINANZIAMENTO MIUR CORSI DI RECUPERO ALUNNI SOSPESI A.S. 2014-2015 E STORNI DI FONDI USCITE AGGREGATI A01 e A02 E PROGETTI P406, P407, P408, P409, P410, P411, P412, P413, P414, P415, P416, P417, P418 E P419 STORNI DI FONDI USCITE P419
23/11/2015	12104	E	1/11	495,42	MAGGIORI ENTRATE FINALIZZATE FINANZIAMENTO MIUR CORSI DI RECUPERO ALUNNI SOSPESI A.S. 2014-2015 E STORNI DI FONDI USCITE AGGREGATI A01 e A02 E PROGETTI P406, P407, P408, P409, P410, P411, P412, P413, P414, P415, P416, P417, P418 E P419 STORNI DI FONDI USCITE P419
04/12/2015	12667	E	1/10	-77,79	ENTRATE FINALIZZATE di € 1.350 PER 3 ALUNNI MATURATI 100 E LODE A.S. 14-15, PRELIEVO DI € 0,1 DA Z01 E STORNI DI FONDI USCITE AGGR. A1 e A2 E PROGETTI P25,P315, P330, P402,P406,P407, P408,P409, P410, P411, P412, P413,P414, P416, P417, P418 e P419 STORNI DI FONDI USCITE P419
04/12/2015	12667	E	1/11	-7,87	ENTRATE FINALIZZATE di € 1.350 PER 3 ALUNNI MATURATI 100 E LODE A.S. 14-15, PRELIEVO DI € 0,1 DA Z01 E STORNI DI FONDI USCITE AGGR. A1 e A2 E PROGETTI P25,P315, P330, P402,P406,P407, P408,P409, P410, P411, P412, P413,P414, P416, P417, P418 e P419 STORNI DI FONDI USCITE P419
04/12/2015	12667	E	3/2	85,66	ENTRATE FINALIZZATE di € 1.350 PER 3 ALUNNI MATURATI 100 E LODE A.S. 14-15, PRELIEVO DI € 0,1 DA Z01 E STORNI DI FONDI USCITE AGGR. A1 e A2 E PROGETTI P25,P315, P330, P402,P406,P407, P408,P409, P410, P411, P412, P413,P414, P416, P417, P418 e P419 STORNI DI FONDI USCITE P419

Previsione definitiva	€ 6.000,00
Somme impegnate	€ 5.947,24
Pagato	€ 5.947,24
Rimasto da pagare	€ 0,00
Avanzo di amministrazione + accertamenti assegnati	€ 6.000,00
Residua disponibilità finanziaria	€ 52,76

SITUAZIONE AMMINISTRATIVA DEFINITIVA AL 31.12.2015 (Modello J)

FONDO DI CASSA			
Fondo di cassa all'inizio dell'esercizio		€	339.492,08
Ammontare somme riscosse:			
a) in conto competenza	€	596.450,88	
b) in conto residui	€	146.942,41	
		Totale	€ 743.393,29
Ammontare dei pagamenti eseguiti:			
c) in conto competenza	€	723.827,94	
d) in conto residui	€	74.201,47	
		Totale	€ 798.029,41
Fondo di cassa a fine esercizio		€	284.855,96
Avanzo complessivo di fine esercizio			
- Residui attivi	€	82.344,08	
- Residui passivi	€	18.831,56	
Avanzo di amministrazione a fine esercizio		€	348.368,48

STATO PATRIMONIALE (Modello K)

Attività	Situazione all'1/1	Variazioni	Situazione al 31/12
IMMOBILIZZAZIONI			
Immateriali	0,00	0,00	0,00
Materiali	352.559,67	701,71	353.261,38
Finanziarie	0,00	0,00	0,00
Totale immobilizzazioni	352.559,67	701,71	353.261,38
DISPONIBILITA'			
Rimanenze	0,00	0,00	0,00
Crediti	197.919,70	-115.575,62	82.344,08
Attività finanziarie non facenti parte delle immobilizzazioni	0,00	0,00	0,00
Disponibilità liquide	378.748,27	-84.272,51	294.475,76
Totale disponibilità	576.667,97	-199.848,13	376.819,84
Deficit patrimoniale	0,00	0,00	0,00
TOTALE ATTIVO	929.227,64	-199.146,42	730.081,22
Passività	Situazione all'1/1	Variazioni	Situazione al 31/12
DEBITI			
A lungo termine	0,00	0,00	0,00
Residui passivi	82.039,90	-63.208,34	18.831,56
Totale Debiti	82.039,90	-63.208,34	18.831,56
Consistenza patrimoniale	847.187,74	-135.938,08	711.249,66
TOTALE PASSIVO	929.227,64	-199.146,42	730.081,22

SITUAZIONE DEI RESIDUI (Modello L)

La situazione dei residui è la seguente:

	Iniziali	Variazioni (radiazioni)	Definitivi	Riscossi	Da Riscuotere	Residui esercizio	Totale residui
Attivi	197.919,70	-6.273,25	191.646,45	146.942,41	44.704,04	37.640,04	82.344,08
	Iniziali	Variazioni (radiazioni)	Definitivi	Pagati	Da Pagare	Residui esercizio	Totale residui
Passivi	82.039,90	-5.880,28	76.159,62	74.201,47	1.958,15	16.873,41	18.831,56

I residui attivi e passivi sono elencati analiticamente nel modello L.

RIEPILOGO DELLE SPESE PER TIPOLOGIA DEI CONTI ECONOMICI (Modello N)

Questo modello fornisce un quadro riepilogativo delle spese impegnate per tutti i progetti/attività (art.19 del regolamento) ed è articolato secondo il raggruppamento delle spese previste dal piano dei conti. Il riepilogo delle spese raggruppate per singola tipologia permette di analizzare dell'Istituto dal punto di vista economico. Una prima analisi si può ottenere riportando le più importanti aggregazioni di spesa sul totale delle spese effettuate.

Tipo	Descrizione	Somme impegnate	Rapporto tra Tipo e il totale delle somme impegnate
01	Personale	172.058,23	23,23%
02	Beni di consumo	57.000,14	7,70%
03	Acquisto di servizi ed utilizzo di beni di terzi	405.919,70	54,80%
04	Altre spese	16.875,24	2,28%
05	Oneri straordinari e da contenzioso	0,00	0,00%
06	Beni d'investimento	51.706,12	6,98%
07	Oneri finanziari	37.007,92	5,00%
08	Rimborsi e poste correttive	134,00	0,02%
Totale generale		740.701,35	100%

MINUTE SPESE

La gestione delle minute spese per l'esercizio finanziario 2015 è stata effettuata correttamente dal D.S.G.A.; le spese sono state registrate nell'apposito registro ed il fondo iniziale di € 1.200,00 anticipato al D.S.G.A. con mandato n. 66 del 18/02/2015 è stato regolarmente restituito con apposita reversale n. 98 del 18/12/2015.

I movimenti sulle partite di giro in entrata ed in uscita (anticipo, reintegri e restituzione anticipo) non sono presenti nei modelli H (conto finanziario), K (stato patrimoniale), J (situazione amministrativa definitiva) e nel modello N (riepilogo per tipologia di spesa); come indicato da una FAQ presente sul sito del Ministero dell'Istruzione, dell'Università e della Ricerca.

INDICI DI BILANCIO

Interessante appare il calcolo di alcuni indici, dai quali si possono ricavare informazioni circa l'andamento della gestione finanziaria.

INDICI SULLE ENTRATE

INDICE DI DIPENDENZA FINANZIARIA

Indica il rapporto tra le entrate da trasferimenti ordinari (aggregati 02 e 03) e il totale degli accertamenti.

$$\frac{\text{Finanziamento dello Stato}}{\text{Totale accertamenti}} = \frac{480.784,64}{634.090,92} = \mathbf{76 \%}$$

INDICE DI AUTONOMIA FINANZIARIA

Indica il rapporto tra le entrate non provenienti da trasferimenti ordinari (aggregati 02 e 03) e il totale degli accertamenti, che esprime la capacità di reperimento di risorse proprie e autonome.

$$\frac{\text{Enti + Privati + Altre entrate}}{\text{Totale accertamenti}} = \frac{153.306,28}{634.090,92} = \mathbf{24 \%}$$

INDICE DI MANCATA RISCOSSIONE

Indica il rapporto tra il totale degli accertamenti e la previsione definitiva (escluso l'avanzo di amministrazione). Ed esprime il grado di "incertezza" (e dunque la maggiore o minore affidabilità) delle entrate su cui è basata la programmazione annuale.

$$\frac{\text{Totale accertamenti}}{\text{Previsione definitiva (escluso avanzo)}} = \frac{634.090,92}{634.090,92} = \mathbf{100 \%}$$

INDICE INCIDENZA RESIDUI ATTIVI

Indica il rapporto tra gli accertamenti non riscossi sul totale degli accertamenti dell'esercizio di competenza.

$$\frac{\text{Accertamenti non riscossi}}{\text{Totale accertamenti}} = \frac{37.640,04}{634.090,92} = \mathbf{6 \%}$$

INDICE SMALTIMENTO RESIDUI ATTIVI

Indica il rapporto tra le riscossioni e i residui attivi.

$$\frac{\text{Riscossioni residui attivi}}{\text{Residui attivi}} = \frac{146.942,41}{191.646,45} = \mathbf{77 \%}$$

INDICE DI ACCUMULO DEI RESIDUI ATTIVI

Indica il rapporto tra il totale dei residui attivi a fine anno e il totale degli accertamenti più il totale dei residui attivi ad inizio anno.

$$\frac{\text{Totale residui attivi a fine anno}}{\text{Totale accertamenti + Residui attivi}} = \frac{82.344,08}{825.737,37} = \mathbf{10 \%}$$

INDICI SULLE SPESE

INDICE SPESE PER ATTIVITA' DIDATTICHE

Si ottiene rapportando la somma degli impegni relativi all'aggregato A02 e di tutti i progetti, al totale degli impegni.

$$\frac{\text{Impegni A02 + Impegni Progetti}}{\text{Totale Impegni}} = \frac{619.736,28}{740.701,35} = \mathbf{84 \%}$$

INDICE SPESE ATTIVITA' AMMINISTRATIVE

Si ottiene rapportando la somma degli impegni relativi all'aggregato A01, al totale degli impegni.

$$\frac{\text{Impegni A01}}{\text{Totale Impegni}} = \frac{69.258,95}{740.701,35} = \mathbf{9 \%}$$

INDICE INCIDENZA RESIDUI PASSIVI

Rapporto tra gli impegni non pagati sul totale degli impegni dell'esercizio di competenza.

$$\frac{\text{Impegni non pagati}}{\text{Totale Impegni}} = \frac{16.873,41}{740.701,35} = \mathbf{2 \%}$$

INDICE SMALTIMENTO RESIDUI PASSIVI

Rapporto tra i pagamenti e i residui passivi iniziali.

$$\frac{\text{Pagamenti residui passivi}}{\text{Totale residui passivi}} = \frac{74.201,47}{82.039,90} = \mathbf{90 \%}$$

INDICE DI ACCUMULO DEI RESIDUI PASSIVI

Indica il rapporto tra il totale dei residui passivi a fine anno e il totale della massa spendibile (impegni sulla competenza e residui passivi anni precedenti)

$$\frac{\text{Totale residui passivi a fine anno}}{\text{Totale impegni + Residui passivi}} = \frac{18.831,56}{816.860,97} = \mathbf{2 \%}$$

SPESA PRO-CAPITE PER ALUNNO

Rapporto tra il totale degli impegni e il numero degli alunni

$$\frac{\text{Totale impegni}}{\text{Numero alunni}} = \frac{740.701,35}{1.276} = \mathbf{\text{€ } 580,49}$$

SPESA AMMINISTRATIVA PRO-CAPITE PER ALUNNO

Rapporto tra il totale degli impegni dell'aggregato A01 e il numero degli alunni

$$\frac{\text{Totale impegni A01}}{\text{Numero alunni}} = \frac{69.258,95}{1.276} = \mathbf{\text{€ } 54,28}$$

L'attento, sapiente e proficuo ed efficace utilizzo delle fonti di finanziamento in stretta correlazione con la flessibilità prevista dal programma annuale ha permesso l'attuazione delle attività sulla base di una programmazione integrata sul piano didattico e su quello finanziario, consentendo la realizzazione di buona parte delle spese connesse alla programmazione dei progetti del piano dell'offerta formativa: da quelle per il personale, nella quasi totalità retribuite con il cedolino unico, funzionamento amministrativo e didattico e di investimento a quelle di progettazione, formazione, valutazione e sviluppo di nuove metodologie didattiche.

L'ammontare dei residui attivi e passivi, con l'indicazione del nome del debitore o del creditore, della causale del credito o del debito è indicato nello specifico elenco che accompagna il conto consuntivo in esame.

La gestione di competenza si chiude con un disavanzo di € 106.610,43 derivante dalla somma algebrica fra entrate accertate e le uscite impegnate. Il risultato complessivo di esercizio risultante dal saldo di cassa al 31 dicembre 2015, più i residui attivi, meno i residui passivi si presenta con un avanzo di € 348.368,48 che costituisce l'avanzo di amministrazione.

Per quanto concerne la dimostrazione analitica delle spese realizzate nel corso dell'anno, si ritiene di dover porre in evidenza quelle riguardanti le sotto specificate finalizzazioni:

CONCLUSIONI

Il Conto Consuntivo 2015 mette in risalto la effettiva realizzazione delle attività programmate e, in particolar modo, dei numerosissimi e significativi Progetti programmati, tenendo ovviamente in debita considerazione che la nostra Istituzione Scolastica è certamente fra le più complesse e articolate esistenti in Italia.

Gli obiettivi didattici, formativi ed organizzativi predeterminati dagli organi collegiali sono stati abbondantemente raggiunti.

La situazione di cassa al 31/12 nell'importo sopra esposto di € 284.855,96, concorda con le risultanze alla stessa data del giornale di cassa e rispetto all'estratto conto dell'Istituto cassiere.

Il Conto Consuntivo 2015 che si propone, se approvato, sarà pubblicato sul sito web dell'Istituto e sarà a disposizione per la consultazione da parte di tutte le componenti scolastiche o di chi vi abbia interesse a conoscere l'andamento gestionale di questa Istituzione Scolastica.

In conclusione, occorre mettere in evidenza che nel corso del 2015 il Consiglio di Istituto ha effettuato radiazioni di residui attivi non più esigibili per complessivi € 6.273,25 e di residui passivi non più dovuti per € 5.880,28.

Tali radiazioni sono state deliberate dal C.d.I. in due distinte tornate:

- ✚ nella riunione del 30 giugno 2015 sono stati radiati € 6.273,24 quali residui attivi ormai inesigibili relativi agli anni pregressi e perenti € 5.858,25 quali residui passivi .
- ✚ nella riunione del 30 novembre 2015 sono stati radiati ulteriori € 0,01 residui attivi relativi a crediti inesigibili e perenti € 22,03 quali residui passivi.

IL DIRIGENTE SCOLASTICO

DOTT.SSA ANGELA ALBANESE

DICHIARAZIONE

Ai sensi delle CC.MM. nn. 235/96 e 180/97 e art. 2, comma 2, D.I. 44/01, il Dirigente Scolastico Dott.ssa **Angela Albanese** e il Direttore S.G.A. Dott. **Alessandro NEGLIA**

DICHIARANO

sotto la loro responsabilità, che nella conduzione della contabilità non esistono gestioni fuori bilancio.

Ceglie Messapica, 1 marzo 2016

Il Direttore S.G.A.

Dott. Alessandro Neglia

Il Dirigente Scolastico

Dott.ssa Angela Albanese

ALLEGATI:

- Modello H: Conto finanziario
- Modello H+: Conto finanziario
- Modello I : Rendiconto di Progetto/Attività
- Modello J: Situazione amministrativa definitiva al 31.12.2015
- Modello K: Conto del Patrimonio attivo e passivo
- Modello L: Elenco dei residui attivi e passivi
- Modello M: Prospetto delle spese per il Personale
- Modello N: Riepilogo per tipologia di spesa
- Dichiarazione del D.S. e del DSGA dell'inesistenza di debiti fuori bilancio
- Estratti Bancari analitici semestrali